



УНИВЕРСАЛЬНЫЕ ПИЩЕВЫЕ ТЕХНОЛОГИИ

Практический опыт внедрения сменно-суточного управления производством с использованием "1С:ERP" на примере предприятия "Универсальные пищевые технологии"

Борискин Михаил, руководитель ИТ-службы



**«Универсальные пищевые технологии» -
более 10 лет профессионально работает с чаем**



Услуги:

- Контрактное производство чайного ассортимента по ТЗ заказчика. От купажирования до расфасовки.
- Создание чайного бренда «под ключ»
- Разработка чайного ассортимента
- Складское хранение чая

Мы расположены



- Московская область
- Серпухов
- 100 км южнее МКАД
- Симферопольское шоссе; М2

Наши проекты



Чай KIOKO компании Аэрофлот



Подарочные наборы



«Бренды»





Производственный процесс

Подготовка сырья

Две линии по очистке чая, оборудованные мощными магнитными сепараторами



Купажирование

Технические возможности позволяют
купажировать любые виды чая



Ароматизация

Сухая и жидкая



Фасовка

- Более 20-ти линий фасовки
- Все виды чая
- Все виды чайных пакетиков



Упаковка

Современное Немецкое, Итальянское и
Российское оборудование

iTeamPro



Хранение

- Складской комплекс класса А (11 000 кв. м)
- Многоярусные стеллажи, 10 000 паллетомест
- Современное оборудование, передовая система управления складом
- Обработка груза с помощью беспроводных терминалов



1С:7.7



Много усилий при малой отдаче

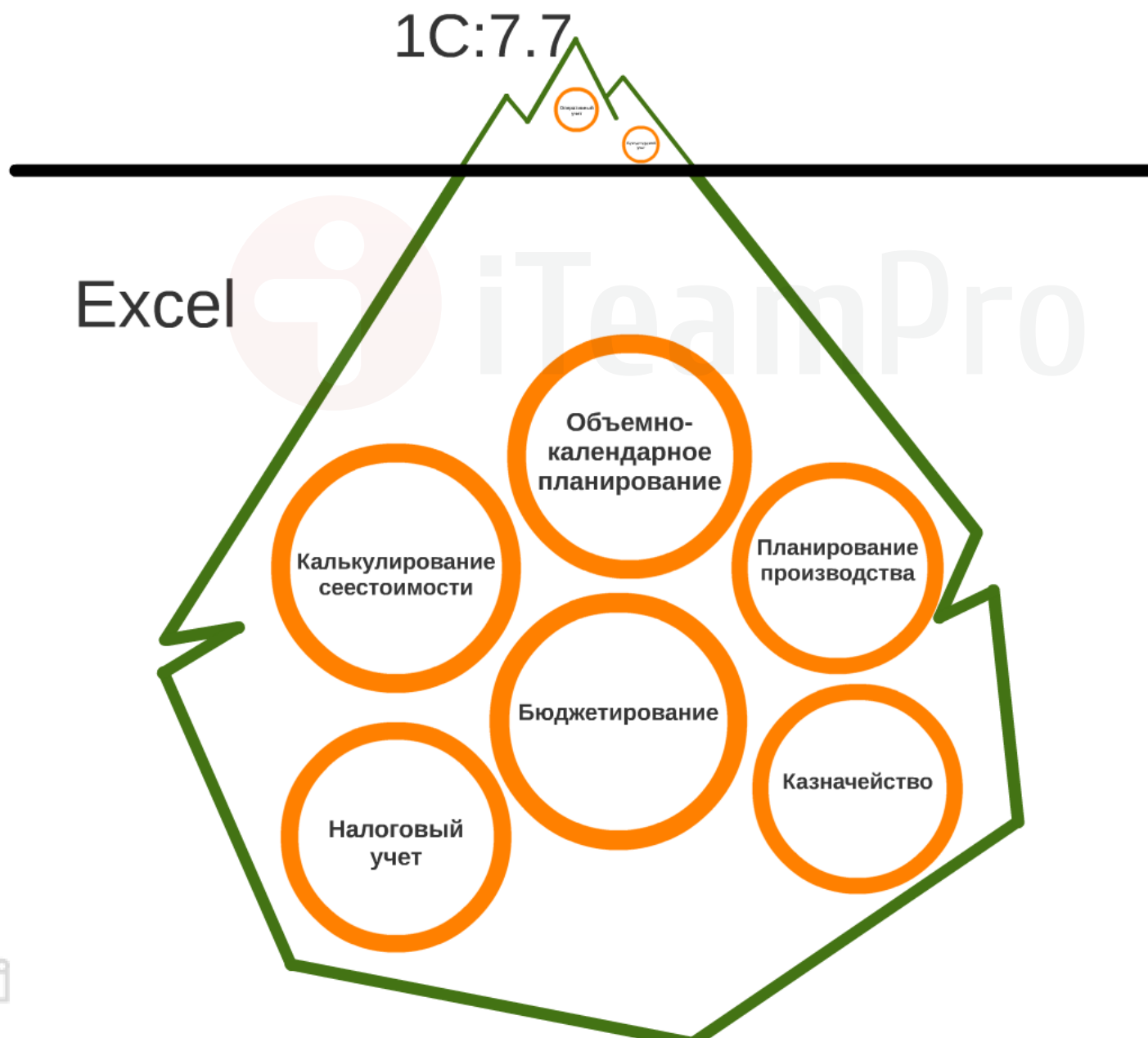



1С:ERP vs 1С:УПП



- *Доработка и дальнейшее сопровождение УПП под наши нужды даст меньший эффект от замены текущей системы*
- *Уже сейчас мы используем всю типовую функциональность ERP*
- *В планах у 1С разработка подсистем ответственного хранения, управления качеством, общее совершенствование системы, поддержка законодательства*

Планирование производства

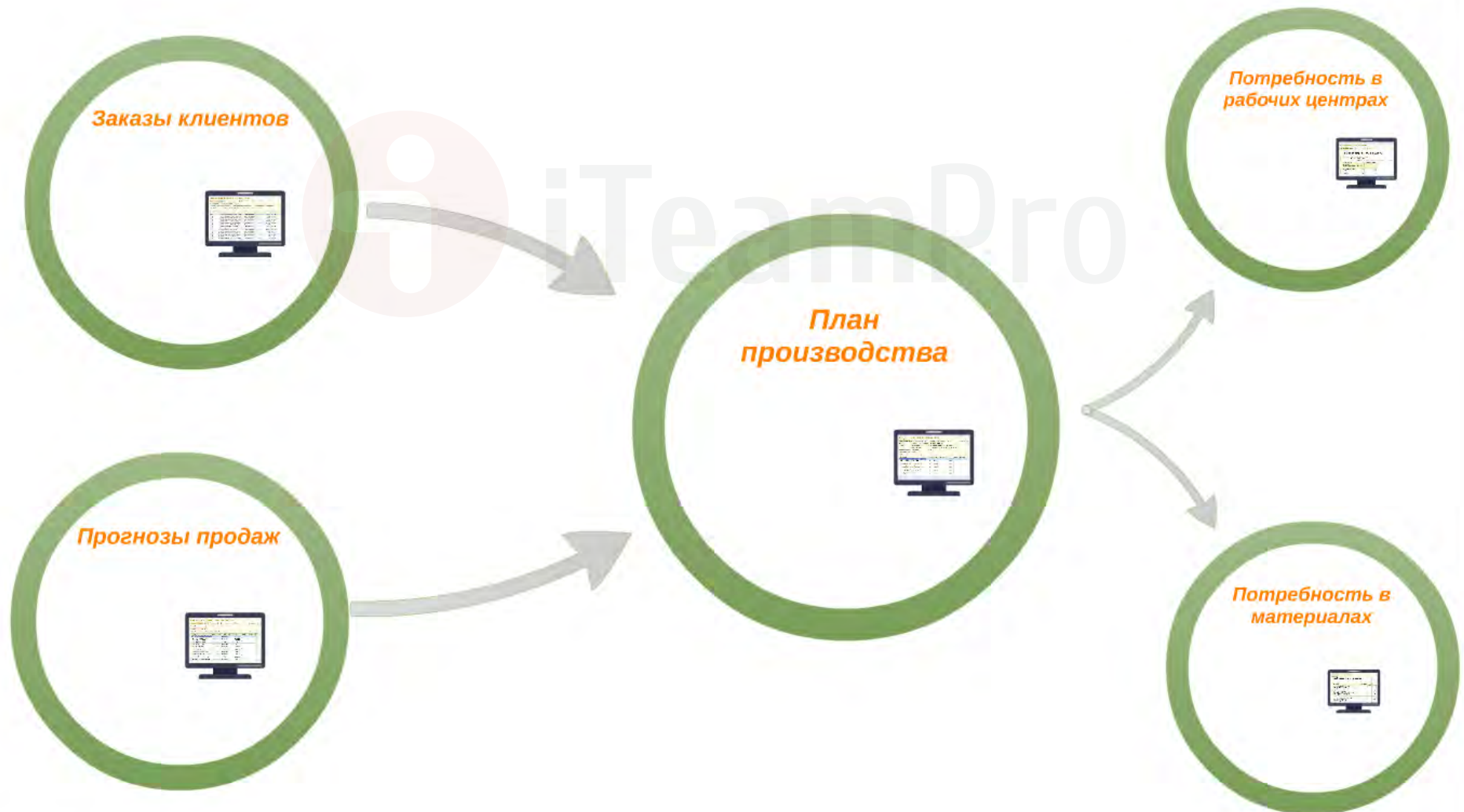

Заказы клиентов

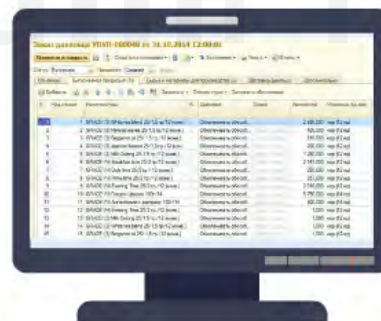

Заказ давальца УПУП-000048 от 31.10.2014 12:00:01

Провести и закрыть



Создать на основании



Заполнение

Печать

Отчеты

Статус: Котгрузке ... Приоритет: Средний ... [Закрыт](#)

Основное

Выпускаемая продукция (15)

Сырье и материалы для производства (6)

Доставка давальцу

Дополнительно

Добавить Заполнить Отмена строк Заполнить обеспечение

N	Код строки	Номенклатура	X...	Действия	Серия	Количество	Упаковка, Ед. изм.
1	1	GRACE! (3) White tea blend 25/1,5 гр./12 (конв.)	<...	Обеспечивать обособ...	серия не ука...	2 550,000	кор (12 ед)
2	2	GRACE! (3) Melissa leaves 25/1,5 гр./12 (конв.)	<...	Обеспечивать обособ...	серия не ука...	400,000	кор (12 ед)
3	3	GRACE! (3) Bergamot oil 25/ 1,5 гр./12 (конв.)	<...	Обеспечивать обособ...	серия не ука...	810,000	кор (12 ед)
4	4	GRACE! (3) Jasmine flowers 25/1,8 гр./12 (кон...	<...	Обеспечивать обособ...	серия не ука...	200,000	кор (12 ед)
5	5	GRACE! (3) Milk Oolong 25/1,5 гр./12 (конв.)	<...	Обеспечивать обособ...	серия не ука...	1 250,000	кор (12 ед)
6	6	GRACE! (4) Breakfast time 25/2 гр./12 (конв.)	<...	Обеспечивать обособ...	серия не ука...	2 161,000	кор (12 ед)
7	7	GRACE! (4) Daily time 25/2 гр / 12 (конв.)	<...	Обеспечивать обособ...	серия не ука...	250,000	кор (12 ед)
8	8	GRACE! (4) Prime time 25/2 гр./12 (конв.)	<...	Обеспечивать обособ...	серия не ука...	357,000	кор (12 ед)
9	9	GRACE! (4) Evening Time 25/2 гр./12 (конв.)	<...	Обеспечивать обособ...	серия не ука...	2 010,000	кор (12 ед)
10	10	GRACE! (4) Голден Цейлон 100г/14	<...	Обеспечивать обособ...	серия не ука...	5 750,000	кор (14 ед)
11	11	GRACE! (4) Английский к завтраку 100г/14	<...	Обеспечивать обособ...	серия не ука...	900,000	кор (14 ед)
12	12	GRACE! (4) Evening Time 25/2 гр./12 (конв.)	<...	Обеспечивать обособ...	серия не ука...	1,000	кор (12 ед)
13	13	GRACE! (3) Milk Oolong 25/1,5 гр./12 (конв.)	<...	Обеспечивать обособ...	серия не ука...	1,000	кор (12 ед)
14	14	GRACE! (3) White tea blend 25/1,5 гр./12 (конв.)	<...	Обеспечивать обособ...	серия не ука...	1,000	кор (12 ед)
15	15	GRACE! (3) Bergamot oil 25/ 1,5 гр./12 (конв.)	<...	Обеспечивать обособ...	серия не ука...	1,000	кор (12 ед)

Прогнозы продаж

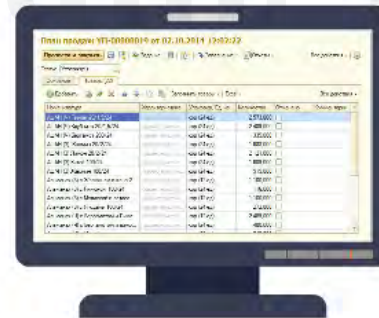
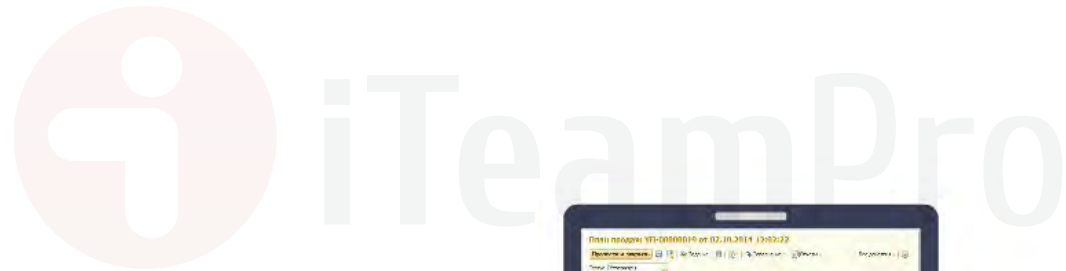

План продаж УП-00000019 от 02.10.2014 12:02:22

Провести и закрыть



Задание



Заполнение



Отчеты

Все действия



Статус: Утвержден

Основное

Товары (22)

Добавить



Заполнить товары

Excel

Все действия

Номенклатура	Характеристика	Упаковка, Ед. из...	Количество	Отменено	Комментарий
АШАН (4) Лимон 20/1,5/24	Характеристика	кор (24 ед)	2 573,000	<input type="checkbox"/>	
АШАН (4) Клубника 20/1,5/24	Характеристика	кор (24 ед)	2 489,000	<input type="checkbox"/>	
АШАН (4) Бергамот 200/24	Характеристика	кор (24 ед)	1 335,000	<input type="checkbox"/>	
АШАН (3) Жасмин 20/2/24	Характеристика	кор (24 ед)	1 688,000	<input type="checkbox"/>	
АШАН (3) Лимон 20/2/24	Характеристика	кор (24 ед)	2 121,000	<input type="checkbox"/>	
АШАН (3) Китай 100/24	Характеристика	кор (24 ед)	1 609,000	<input type="checkbox"/>	
АШАН (3) Жасмин 100/24	Характеристика	кор (24 ед)	919,000	<input type="checkbox"/>	
Альманах (3) с Жасмином в конв 2...	Характеристика	кор (12 ед)	1 100,000	<input type="checkbox"/>	
Альманах (3) с Лимоном 100/24	Характеристика	кор (24 ед)	116,000	<input type="checkbox"/>	
Альманах (3) с Мелиссой и лотосо...	Характеристика	кор (12 ед)	1 100,000	<input type="checkbox"/>	
Альманах (3) с Ягодами 100/24	Характеристика	кор (24 ед)	272,000	<input type="checkbox"/>	
Альманах (4) с Бергамотом и Лимо...	Характеристика	кор (12 ед)	2 489,000	<input type="checkbox"/>	
Альманах (4) с Бергамотом и лимо...	Характеристика	кор (24 ед)	400,000	<input type="checkbox"/>	

План производства



План производства УП-00000008 от 28.09.2015 0:00:00

Провести и закрыть



Задание



Заполнение



План производства



Отчеты

Все действия



Номер: УП-00000008 от: 28.09.2015 0:00:00 Статус: Утвержден

Сценарий: Основной (месяц) Вид плана: Основной производство (месяц)

Периодичность: Месяц

Период с: 01.10.2015 по: 31.10.2015

Подразделение-диспетчер: РуководствоПр

Продукция (10)

Комментарий

Добавить



Заполнить продукцию

Запланировать полуфабрикаты

Excel

Все действия

Номенклатура	X...	Упаков...	Специфи...	Количество	Отменено	Комментарий
Pickwick (Ч) Berylicious Fruit Variety с/я 25/1,5г/12 (40042...	<	кор	Pickwick ...	3 500,000	<input type="checkbox"/>	
GRACE! (З) Bergamot oil 25/ 1,5 гр./12 (конв.)	<	кор	Gr@ce! (...	500,000	<input type="checkbox"/>	
АШАН (Ч) Лимон 20/1,5/24	<	кор	АШАН (Ч)...	1 000,000	<input type="checkbox"/>	
П/Ф -для Berylicious - Pickwick (Ч) "Forest Fruit" 25/1,5/12	<	кор	Pickwick ...	700,000	<input type="checkbox"/>	
П/Ф -для Berylicious - Pickwick (Ч) "Raspberry" 25/1,5/12	<	кор	Pickwick ...	700,000	<input type="checkbox"/>	
П/Ф -для Berylicious - Pickwick (Ч) "Strawberry" 25/1,5/12	<	кор	Pickwick ...	700,000	<input type="checkbox"/>	
П/Ф-Ассорти-Pickwick (Ч) "Blackcurrant" 25/1,5/12	<	кор	Pickwick ...	700,000	<input type="checkbox"/>	
П/Ф-Ассорти-Pickwick (Ч) "Cherry" 25/1,5/12	<	кор	Pickwick ...	700,000	<input type="checkbox"/>	
П/Ф Gr@ce! для чая (З) "Bergamot oil"	<	кг	Gr@ce! (...	225,000	<input type="checkbox"/>	
П/Ф Ашан (Ч) Лимон	<	кг	П/Ф Аша...	720,000	<input type="checkbox"/>	

Потребность в рабочих центрах

iTeamPro

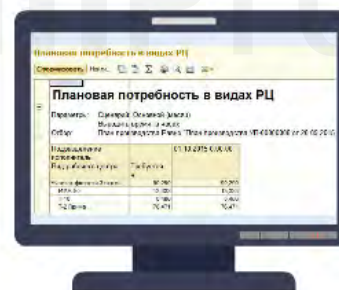

Плановая потребность в видах РЦ

Сформировать

Найти...



Плановая потребность в видах РЦ

Параметры: Сценарий: Основной (месяц)

Выводить время: в часах

Отбор: План производства Равно "План производства УП-00000008 от 28.09.2015"

Подразделение исполнитель		01.10.2015 0:00:00
Вид рабочего центра	Требуется, ч	
Участок фасовки 3 этажа	90,290	90,290
ИМА-50	13,333	13,333
Т-10	0,486	0,486
Т-2 Прима	76,471	76,471

Потребность в материалах



iTeamPro



Плановая потребность в материалах

Сформировать

Найти...



Плановая потребность в материалах

Параметры: Сценарий: Основной (месяц)

Отбор: План производства Равно "План производства УП-00000008 от 28.09.2015 0:00:00"

Номенклатура	Характеристика	Единица хранения	Количество
GRACE! Гофрокороб Униф. для ЗЕЛЕНОГО 25 фп x 12		шт	41,667
GRACE! Конверт (3) "With bergamot oil" 25/ 1.5гр.		кг	7,500
GRACE! Потреб. упак. (3) "With bergamot oil" 25/1.5 гр. (крышка) (2012)		шт	500,000
GRACE! Стикер на гофру (3) "With bergamot oil" в конв. 25/1.5 гр.		шт	41,667
Grace! Сырье Green with bergamot oil		кг	223,875
GRACE! Униф. дно пенала для зеленого чая (Т-10)		шт	500,000
GRACE! Ярлык для (3) "With bergamot oil"		шт	12 500,000
Pickwick Конверт Blackcurrant (T2) - 1,5 гр."Seasons" (K4004218/1)		кг	0,413
Pickwick Конверт Cherry (T2) - 1,5 гр. (K4004218/2)		кг	123,900
Pickwick Конверт Forest Fruit (T2) - 1,5 гр. (K4004217)		кг	123,900
Pickwick Конверт Raspberry (T2) - 1,5 гр. (K4004215)		кг	123,900
Pickwick Конверт Strawberry (T2) - 1,5 гр. (K4004213)		кг	123,900
Pickwick Потреб. Упак. Berrylicious Fruit Variety 25/1,5г в конв. (У400418)		шт	33 628,000
Pickwick Униф. гофротара 25 пак.х12 в конв. с/я (Г4004000)		шт	2 802,333
Pickwick Унифиц. ярлык (Т2) (Я4004000)		шт	840 700,000
Аром-р Бергамот 614688 идент. (Grace)		кг	1,125
АШАН Потреб. упак. (ф) Лимон 20/1,5гр б/я (2011)		шт	24 000,000
Добавки STD-GB60369-ДО (лимон пак.)		кг	19,440

Планирование производства

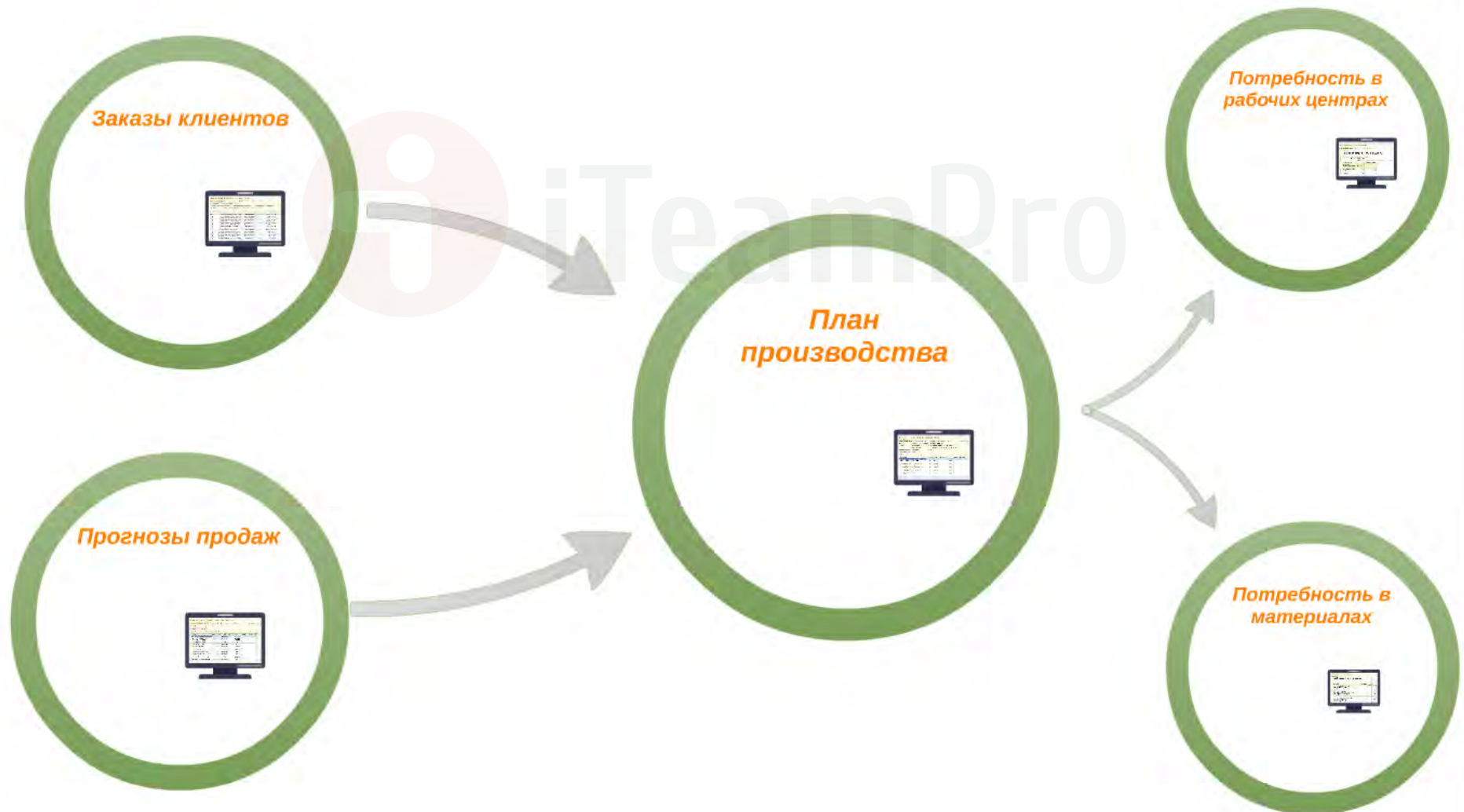

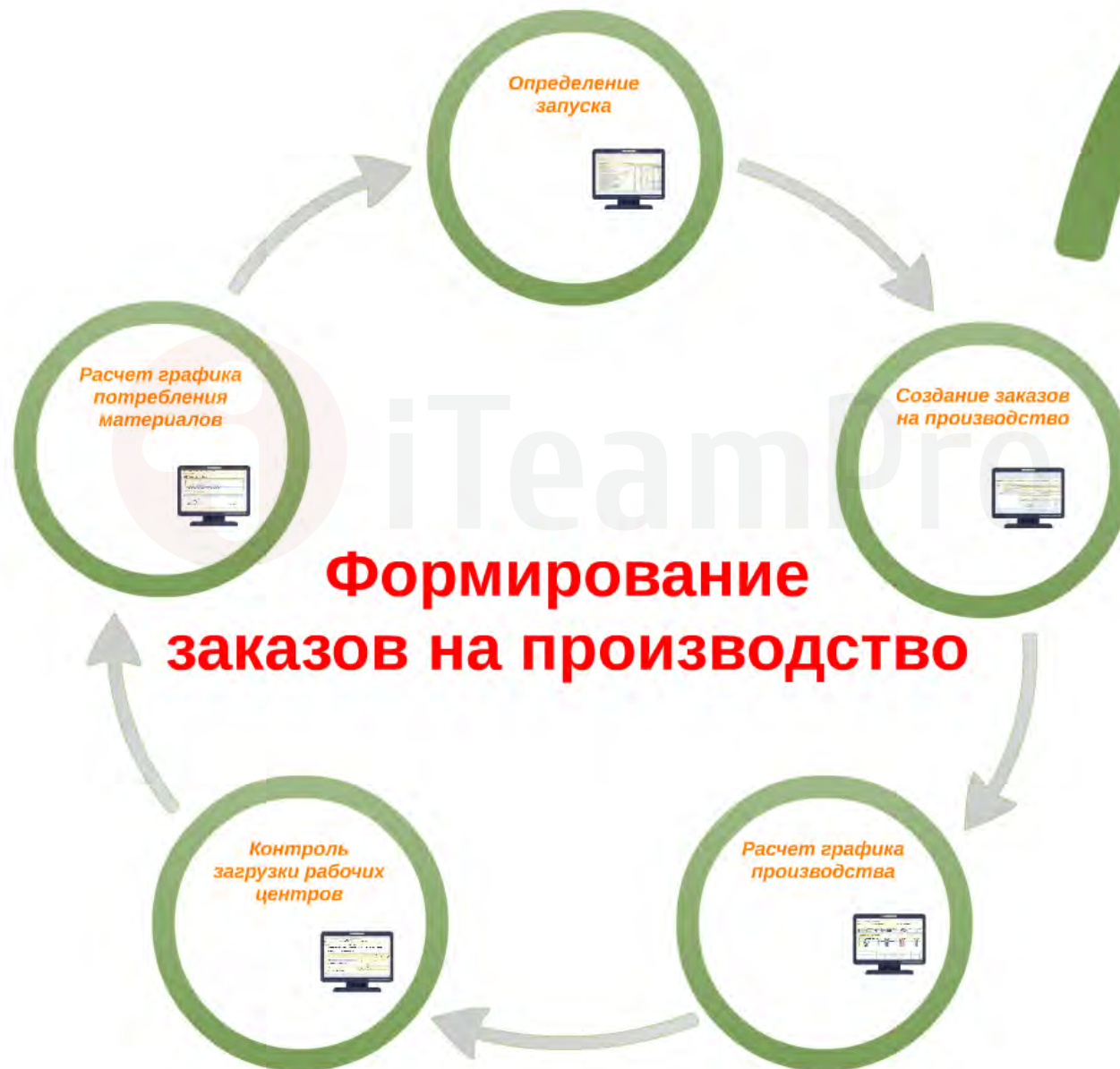

Определение запуска



iTeamPro



Помощник планирования

Сформировать | Настройки... | Варианты отчета ▾ | Найти... |      

Параметры: Период: 01.10.2015 - 31.10.2015						
Номенклатура продукции Номенклатура	Отгрузить к датам	Итого		Остаток сводно	Дефицит	
		Требуется произвести	Потребность			Потребность сводно
Клей "Техномелт Супра 60"		500	0,084	2,084	→ 1 -1,084	
Ленточка отрывная прозрачная 2,0 мм		500	150,000	150	764 312,1 764 162,1	
Нитка T-10 (Цвирнерай) (метр)		500	2 700,000	2 700	15 260 481,16 15 257 781,16	
Пленка BOPP-TS100/200 235мм*20мкм		500	0,667	0,667	1 878,109 1 877,442	
Скотч 48/50 мм * 990 м , прозр. (метры)		500	52,417	52,417	882 287,148 882 234,731	
Фильтрбумага 87 мм "Гладтфельтер" в метрах		500	1 637,500	1 637,5	8 086 117,02 8 084 479,52	
Pickwick (Ч) Berrylicious Fruit Variety с/я 25/1,5г/12 (4004218)	1000 кор 31.10.15 1500 кор 28.10.15 1000 кор 21.10.15	3 500				
Pickwick Конверт Blackcurrant (T2) - 1,5 гр."Seasons" (K4004218/1)		3 500	10,325	0,413	400,64 400,227	
Pickwick Конверт Cherry (T2) - 1,5 гр. (K4004218/2)		3 500	123,9	123,9	350,36 226,46	
Pickwick Конверт Forest Fruit (T2) - 1,5 гр. (K4004217)		3 500	123,9	123,9	619,2 495,3	
Pickwick Конверт Raspberry (T2) - 1,5 гр. (K4004215)		3 500	123,9	123,9	464,3 340,4	
Pickwick Конверт Strawberry (T2) - 1,5 гр. (K4004213)		3 500	123,9	123,9	386,6 262,7	
Pickwick Потреб. Упак. Berrylicious Fruit Variety 25/1,5г в конв. (У400418)		3 500	33 628	33 628	39 175 5 547	
Pickwick Униф. гофротара 25 пак.х12 в конв. с/я (Г4004000)		3 500	2 802,333	2 802,333	43 317 40 514,667	
Pickwick Унифиц. ярлык (T2) (Я4004000)		3 500	840 700	840 700	11 709 630 10 868 930	
Ленточка отрывная (с золотой полосой) 10 000 м		3 500	1 050,000	1 050,000	→ -1 050,000	
Нитка T2 Прима (Цвирнерай) (метр)		3 500	174 024,9	174 024,9	5 319 178,614 5 145 153,714	
П/Ф Pickwick Чай - Сырьё FNG (Ч) "Blackcurrant" (4004400/69017196)		3 500	1,05	1,05	686,67 685,62	
П/Ф Pickwick Чай - Сырьё FNG (Ч) "Cherry" (4004401/69017197)		3 500	315	315	665,96 350,96	
П/Ф Pickwick Чай - Сырьё FNG (Ч) "Forest Fruit" (4004395/69017191)		3 500	315	315	1 512,79 1 197,79	
П/Ф Pickwick Чай - Сырьё FNG (Ч) "Raspberry" (4004399/69017195)		3 500	315	315	410,68 95,68	
П/Ф Pickwick Чай - Сырьё FNG (Ч) "Strawberry" (4004396/69017192)		3 500	315	315	935,93 620,93	
Пленка BOPP-TS100/200 225мм*20мкм		3 500	4,666	4,666	→ -4,666	
Скотч 48/50 мм * 66 м , прозр. (метры)		3 500	952	952	846 738,401 845 786,401	
Стикер на гофр. 91x100		3 500	1,000	1,000	26,096 25,096	

Создание заказов на производство



Заказ на производство 00 Заказы на производство .08.2015 17:01:11 *

Провести и закрыть Создать на основании Сформировать маршрутные листы Отчеты Состояние обеспечения Документы выполнения заказа Все действия ?

Статус: Создан Приоритет: Высокий

Основное Продукция (6) График производства (Требуется рассчитать)

Добавить Спецификация Запланиро

N	Номенклатура
1	Pickwick (Ч) Berrylicious Fruit Variety с/я 25/1,5г/12 (4004218)
2	П/Ф-Ассорти-Pickwick (Ч) "Cherry" 25/1,5/12
3	П/Ф-Ассорти-Pickwick (Ч) "Blackcurrant" 25/1,5/12
4	П/Ф -для Berrylicious - Pickwick (Ч) "Strawbery" 25/1,5/12
5	П/Ф -для Berrylicious - Pickwick (Ч) "Raspbery" 25/1,5/12
6	П/Ф -для Berrylicious - Pickwick (Ч) "Forest Fruit" 25/1,5/12

Спецификация заказа (строка 6: П/Ф -для Berrylicious - Pickwick (Ч) "Forest Fruit" 25/1,5/12) (1С:Предприятие)

Спецификация заказа (строка 6: П/Ф -для Berrylicious - Pickwick (Ч) "Forest Fruit" 25/1,5/12)

Завершить редактирование Спецификация Проверить заполнение Структура изделия

Продукция: П/Ф -для Berrylicious - Pickwick (Ч) "Forest Fruit" 25/1,5/12 Склад: Участок фасовки 3 эт.
 Характеристика: Начать не ранее: 08.10.2015 00:00 Дата потребности: 16.10.2015
 Спецификация: Pickwick (Ч) Forest Fruit (Т-2 Прима) Размещение: К началу
 Количество: 700,000 кор Назначение: МЕГАПОЛИС ТК УЛУП-1. 03.07.2015 (Заказ для

Выходные изделия (1) Материалы и работы (7) Трудозатраты Производственный процесс (1)

Добавить Заполнить Обеспечение

N	Номенклатура	Характеристика	Серия	Количе...	Упаковка...
1	Pickwick Конверт Forest Fr...	<характеристики не используются>	<серия не указывается>	123,900	кг
2	Pickwick Потреб. Упак. В...	<характеристики не используются>	<серия не указывается>	8 400,0...	шт
3	Pickwick Униф. гофротар...	<характеристики не используются>	<серия не указывается>	700,000	шт
4	Pickwick Унифиц. ярлык (...)	<характеристики не используются>	<серия не указывается>	210 00...	шт
5	Нитка Т2 Прима (Швирне...	<характеристики не используются>	<серия не указывается>	43 470,...	м
6	П/Ф Pickwick Чай -Сырь...	<характеристики не используются>	<серия не указывается>	315,000	кг
7	Фильтрбумага 125 мм ...	<характеристики не используются>	<серия не указывается>	10 500,...	м



Расчет графика производства



iTeamPro

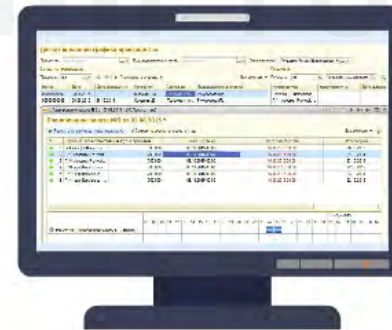

Диспетчирование графика производства

Приоритет: <Без отбора> Подразделение-диспетчер: <Без отбора> Ответственный: Глушенко Роман Вячеславович

Заказы на производство

Продукция

Показать: Все Планировать очередь по

Все действия Показать: Все По выбранным заказам

Номер	Дата	Дата завершения	Приоритет	Состояние	Подразделение-диспетчер	Номенклатура	Характеристика	Дата выпуска
00000000002	03.08.2015		Высокий, 25	Требуется за...	РуководствоПр	Pickwick (Ч) Berrylicious ...		
00000000003	06.08.2015	26.10.2015	Средний, 25	Требуется пе...	РуководствоПр	П/Ф-Ассорти-Pickwick ...		

Планирование заказа №2 от 03.08.2015 * (1С:Предприятие)

Планирование заказа №2 от 03.08.2015 *

Рассчитать график выпуска продукции...

Сохранить результат расчета

Все действия ?

N	Номенклатура	Рассчитать график выпуска продукции	Начать не ранее	Дата потребности	Дата запуска
1	Pickwick (Ч) Berrylicious ...	3 500,000	08.10.2015 00:00	16.10.2015 00:00	26.10.2015
2	П/Ф-Ассорти-Pickwick ...	700,000	08.10.2015 00:00	16.10.2015 00:00	24.10.2015
3	П/Ф-Ассорти-Pickwick ...	700,000	08.10.2015 00:00	16.10.2015 00:00	23.10.2015
4	П/Ф -для Berrylicious - ...	700,000	08.10.2015 00:00	16.10.2015 00:00	22.10.2015
5	П/Ф -для Berrylicious - ...	700,000	08.10.2015 00:00	16.10.2015 00:00	23.10.2015
6	П/Ф -для Berrylicious - ...	700,000	08.10.2015 00:00	16.10.2015 00:00	22.10.2015

	Ноябрь 2015																																
	08	09	10	11	12	13	14	15	16	17	18	19	20	21	22	23	24	25	26	27	28	29	30	31	01	02	03	04	05	06	07		
Pickwick (Ч) Berrylicious Cherry (Т-2 Прима)																																	

Контроль загрузки рабочих центров

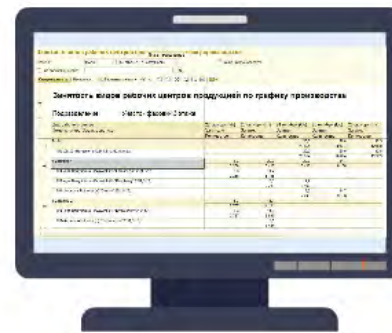

Занятость видов рабочих центров производственной графику производства

Планы производства

Период: Месяц ... Октябрь 2015 - этот месяц ... Заказ на производство

Вид рабочего центра: ... X

Сформировать | Настройки... | Варианты отчета ▾ | Найти... |

Занятость видов рабочих центров продукцией по графику производства

Подразделение Участок фасовки 3 этажа

Вид рабочего центра Номенклатура, Характеристика	22 октября (Чт) Занято, ч Количество	23 октября (Пт) Занято, ч Количество	24 октября (Сб) Занято, ч Количество	25 октября (Вс) Занято, ч Количество	26 октября (Пн) Занято, ч Количество
T-10-1			20,0	20,0	12,5
GRACE! (3) Bergamot oil 25/ 1,5 гр./12 (конв.),			20 654	20 654	12 909
			20,0	20,0	12,5
			20 654	20 654	12 909
T-2 Прима-1	5,3	20,0	20,0	14,7	
П/Ф -для Berrylicious - Pickwick (Ч) "Forest Fruit" 25/1,5/12,	2 236	8 438	8 438	6 188	
	5,3	14,7			
П/Ф -для Berrylicious - Pickwick (Ч) "Raspberry" 25/1,5/12,	2 236	6 198			
		5,3	14,7		
		2 241	6 193		
П/Ф-Ассорти-Pickwick (Ч) "Cherry" 25/1,5/12,			5,3	14,7	
			2 246	6 188	
T-2 Прима-2	5,3	11,1			
	2 737	14 131			
П/Ф -для Berrylicious - Pickwick (Ч) "Strawberry" 25/1,5/12,	5,3	11,0			
	2 737	5 697			
П/Ф-Ассорти-Pickwick (Ч) "Blackcurrant" 25/1,5/12,		0,1			
		8 434			

Расчет графика потребления материалов

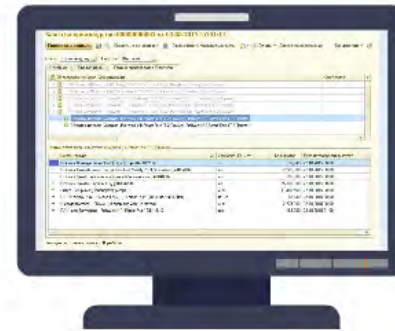

Заказ на производство 00000000002 от 03.08.2015 17:01:11

Провести и закрыть

Создать на основании

Сформировать маршрутные листы

Отчеты

Состояние обеспечения

Все действия



Статус: К производству ... Приоритет: Высокий ...

Основное

Продукция (6)

График производства (Рассчитан)

Подразделение, Этап, Спецификация	Количество
П/Ф-Ассорти-Pickwick (Ч) "Cherry" 25/1,5/12, Pickwick (Ч) Berrylicious Cherry (Т-2 Прима)	
П/Ф-Ассорти-Pickwick (Ч) "Blackcurrant" 25/1,5/12, Pickwick (Ч) "Strawberry" (Т-2 Прима)	
П/Ф -для Berrylicious - Pickwick (Ч) "Strawberry" 25/1,5/12, Pickwick (Ч) "Strawberry" Т-2 Прима	
П/Ф -для Berrylicious - Pickwick (Ч) "Raspberry" 25/1,5/12, Pickwick (Ч) "Raspberry" (Т-2 Прима)	
П/Ф -для Berrylicious - Pickwick (Ч) "Forest Fruit" 25/1,5/12, Pickwick (Ч) Forest Fruit (Т-2 Прима)	
Участок фасовки 3 этажа, Pickwick (Ч) Forest Fruit (Т-2 Прима), Pickwick (Ч) Forest Fruit (Т-2 Прима)	
Участок фасовки 3 этажа, Pickwick (Ч) Forest Fruit (Т-2 Прима), Pickwick (Ч) Forest Fruit (Т-2 Прима)	

График потребления/выпуска (Pickwick (Ч) Forest Fruit (Т-2 Прима))

Номенклатура	Х.	Упаковка, Ед. изм.	Количество	Дата потребности/выпуска
Pickwick Конверт Forest Fruit (Т2) - 1,5 гр. (К4004217)		кг	32,745	22.10.2015 00:00
Pickwick Потреб. Упак. Berrylicious Fruit Variety 25/1,5г в конв. (У400418)		шт	2 220,000	22.10.2015 00:00
Pickwick Униф. гофротара 25 пак.х12 в конв. с/я (Г4004000)		шт	185,000	22.10.2015 00:00
Pickwick Унифиц. ярлык (Т2) (Я4004000)		шт	55 500,000	22.10.2015 00:00
Нитка Т2 Прима (Цвирнерай) (метр)		м, м	11 488,500	22.10.2015 00:00
П/Ф Pickwick Чай - Сырьё FNG (Ч) "Forest Fruit" (4004395/69017191)		кг, кг	83,250	22.10.2015 00:00
Фильтрбумага 125 мм "Шоллер энд Хёш" в метрах		м, м	2 775,000	22.10.2015 00:00
П/Ф -для Berrylicious - Pickwick (Ч) "Forest Fruit" 25/1,5/12		кор	185,000	22.10.2015 21:00

Текущее состояние графика: **В работе**

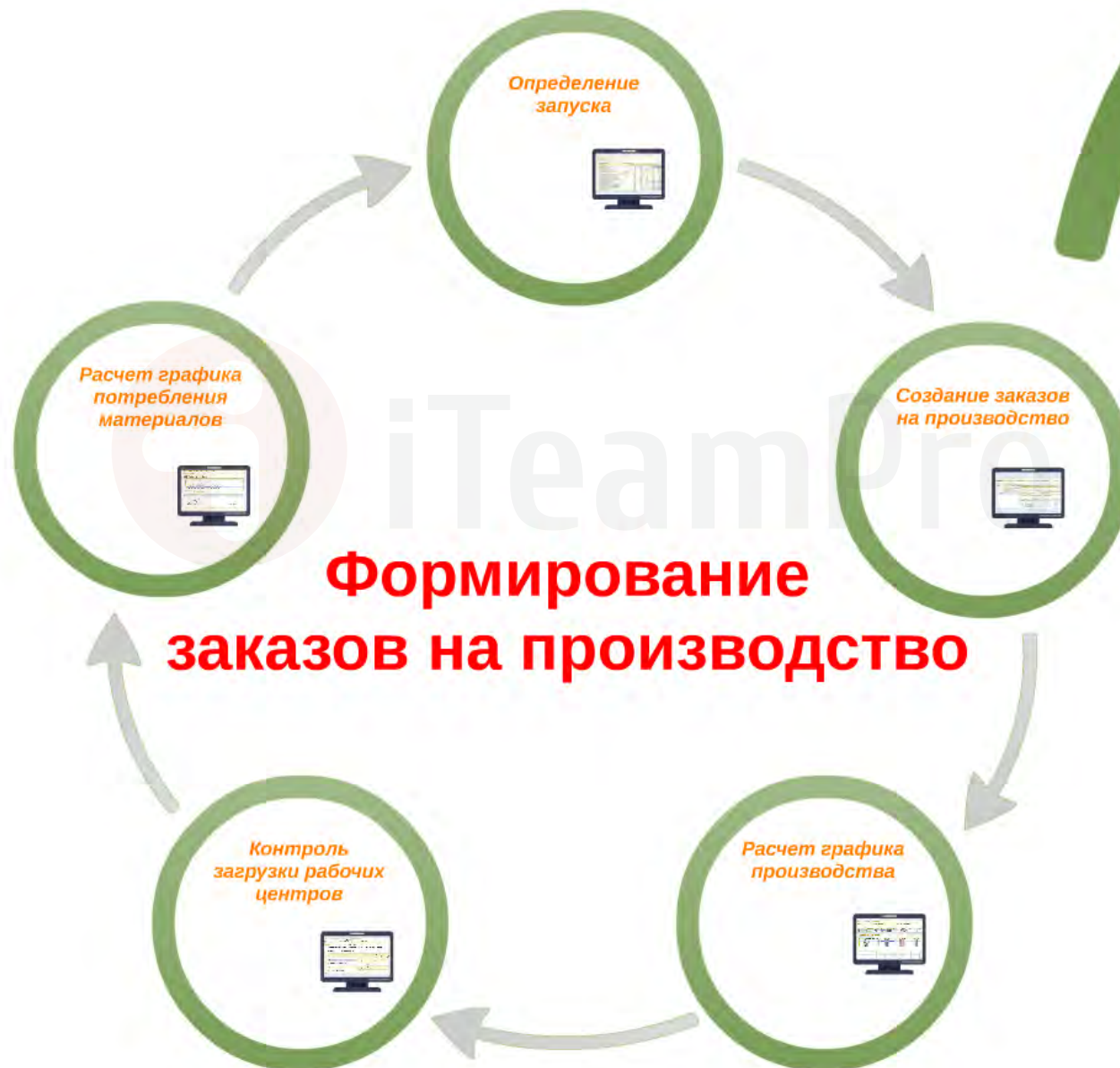

Выпуск и учет затрат

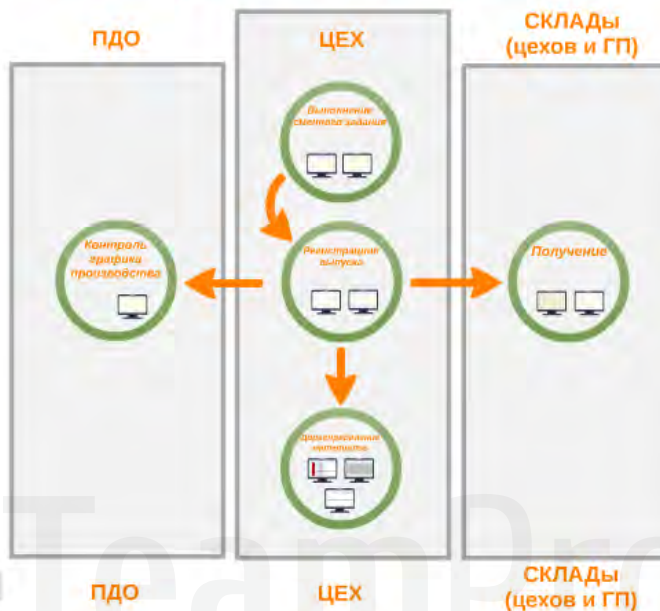

Материальный поток

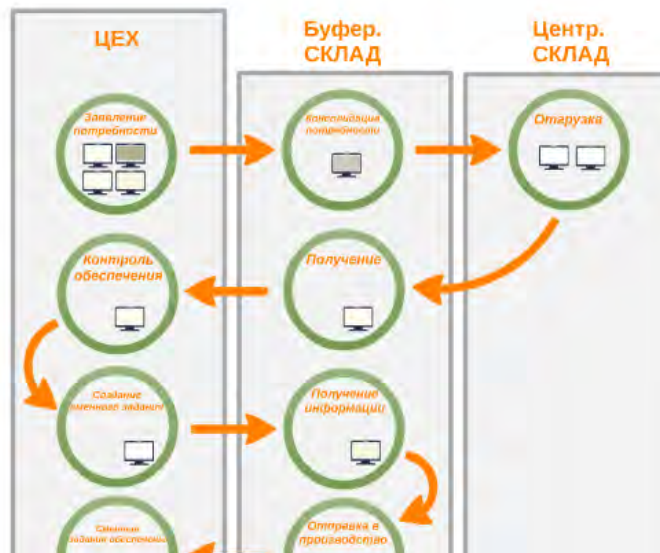

Формирование заказов на производство

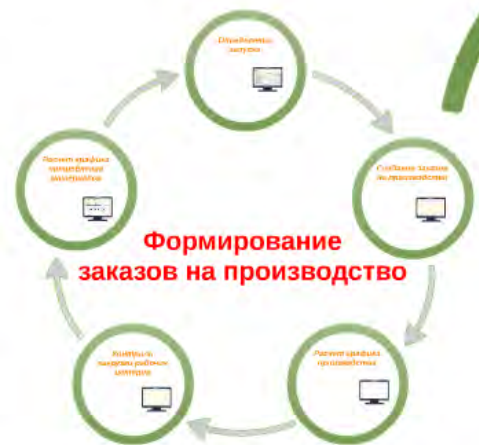

Материальный поток

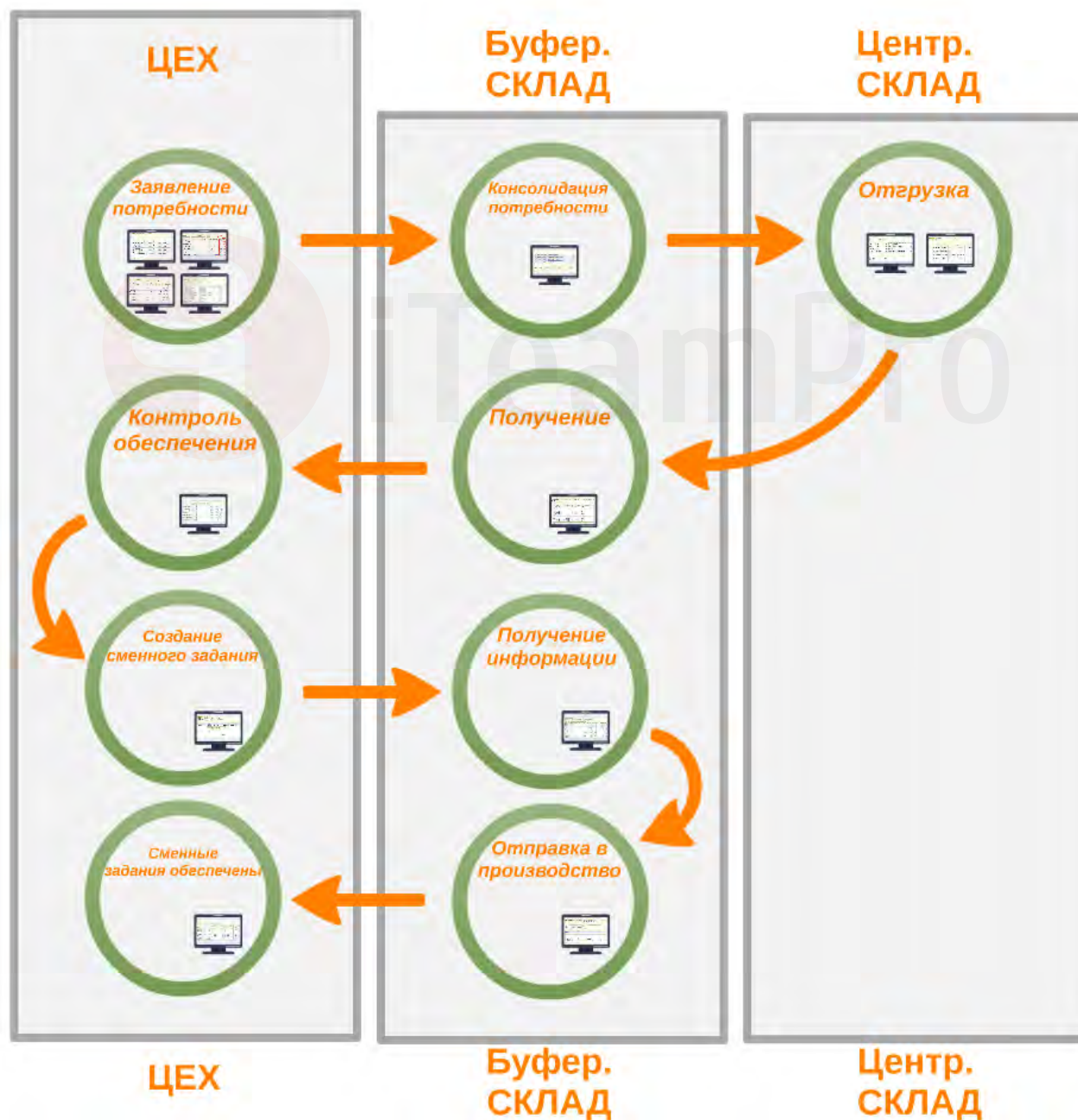

ЦЕХ

Заявление потребности

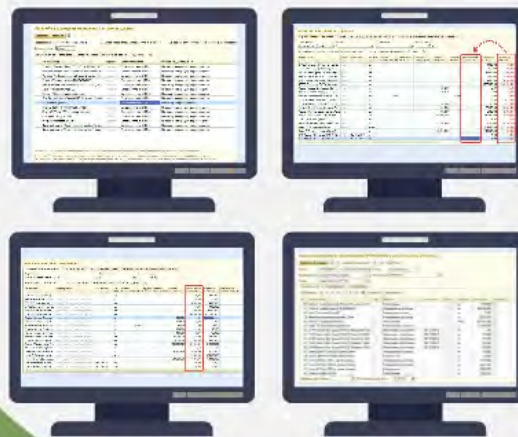

Заявление потребности



Настройка передачи материалов в производство

Записать и закрыть 

Подразделение: Участок фасовки 3 этажа ... Склад материалов: Склад комплект. УПП 4эт. Основание для получения: По заказу на производство

Характеристики: Скрыть ...

Заполнить список материалов ▾ | Заполнить склад | Заполнить основание ▾ |  Найти... | 

Номенклатура	Характе...	Склад материалов	Основание для получения
Pickwick Конверт Черу (Т2) - 1.5 гр. (K4004218/2)	<характ...	Склад комплект. УПП 4эт.	По заказу на передачу в производство
Pickwick Потреб. Упак. Benylicious Fruit Variety 25/...	<характ...	Склад комплект. УПП 4эт.	По заказу на передачу в производство
Pickwick Униф. гофротара 25 пак.х12 в конв. с/я ...	<характ...	Склад комплект. УПП 4эт.	По заказу на передачу в производство
Pickwick Унифиц. ярлык (Т2) (Я4004000)	<характ...	Склад комплект. УПП 4эт.	По заказу на передачу в производство
АШАН Потреб. упак (ф) Лимон 20/1.5гр б/я (2011)	<характ...	Склад комплект. УПП 4эт.	По заказу на передачу в производство
Клей "Техномелт Супра 60"	<характ...	Склад комплект. УПП 4эт.	По заказу на передачу в производство
Нитка Т2 Прима (Цвирнерай) (метр)	<характ...	Склад комплект. УПП 4эт.	По заказу на передачу в производство
П/Ф Pickwick Чай - Сырьё FNG (Ч) "Черу" (4004...	<характ...	Склад комплект. УПП 4эт.	По заказу на передачу в производство
П/Ф Ашан (Ч) Лимон	<характ...	Участок фасовки 3 эт.	По заказу на производство
Пленка BOPP-TS100/200 260мм*20мкм	<характ...	Склад комплект. УПП 4эт.	По заказу на передачу в производство
Скотч 48/50 мм * 66 м , прозр. (метры)	<характ...	Склад комплект. УПП 4эт.	По заказу на передачу в производство
Стикер на гофру 91x100	<характ...	Склад комплект. УПП 4эт.	По заказу на передачу в производство
Униф. Гофрокороб 20/30x24	<характ...	Склад комплект. УПП 4эт.	По заказу на передачу в производство
Фильтрбумага 125 мм "Шоллер энд Хёш" в ме...	<характ...	Склад комплект. УПП 4эт.	По заказу на передачу в производство
Фильтрбумага 132 мм "Шоллер энд Хёш" в мет...	<характ...	Склад комплект. УПП 4эт.	По заказу на передачу в производство

Основание "По заказу на производство" используется для материалов, обеспечение которыми происходит по заказу на производство.

Основание "По заказу на передачу в производство" используется для материалов, наличие которых в производстве подразумевается постоянно. Например, этот вариант можно использовать для дешевых материалов, потребляемых в больших количествах (смазочные материалы, гвозди и т.п.)

Получение и возврат материалов

Получение и возврат материалов

Заказы на передачу

К оформлению накладных

Передачи в производство, перемещения и возвраты

Подразделение:

Склад:

Организация:

Заказы по дате:

Участок фасовки 3 этажа

Все

Все

Все

Запланировать

Отгрузить со склада

Оформить накладную

Корректировка излишка (дефицита)

Найти...

Номенклатура	Хара...	Назначение	Ед. изм.	Остаток в подразделении	Отгрузить со склада	Отгружено но не получено	Остаток на складе	Текущий излишек	Запланировано к получению	Потребность по заказам	Планируемый излишек
GRACE! Гофрокороб Униф. для ЗЕЛЕ...	Олар...		шт							4 500,000	-4 500,000
GRACE! Конверт (3) "With bergamot oil...	Олар...		кг							810,000	-810,000
GRACE! Потреб. упак. (3) "With berga...	Олар...		шт							54 000,000	-54 000,000
GRACE! Стикер на гофру (3) "With ber...	Олар...		шт							4 500,000	-4 500,000
GRACE! Униф. дно пенала для зелено...	Олар...		шт							54 000,000	-54 000,000
GRACE! Ярлык для (3) "With bergamot ...	Олар...		шт							1 350 000,000	-1 350 000,000
Pickwick Конверт Blackcurrant (T2) - 1...	Олар...		кг				27,840			0,531	-0,531
Pickwick Конверт Cherry (T2) - 1.5 гр. (...)	Олар...		кг				129,460			123,900	-123,900
Pickwick Конверт Forest Fruit (T2) - 1.5 ...	Олар...		кг	10,000				10,000		123,900	-113,900
Pickwick Конверт Raspberry (T2) - 1.5 г...	Олар...		кг							123,900	-123,900
Pickwick Конверт Strawberry (T2) - 1.5 ...	Олар...		кг				30,700			123,900	-123,900
Pickwick Потреб. Упак. Berylicious Frui...	Олар...		шт				415,000			33 636,000	-33 636,000
Pickwick Униф. гофротара 25 пак.х12 ...	Олар...		шт				984,000			2 803,000	-2 803,000
Pickwick Унифиц. ярлык (T2) (Я40040...	Олар...		шт				1 200 000,000			840 900,000	-840 900,000
Клей "Техномелт Супра 60"	Олар...		кг							8,100	-8,100
Ленточка отрывная прозрачная 2,0 мм	Олар...		м				67 207,800			16 200,000	-16 200,000
Нитка T-10 (Цвирнерай) (метр)	Олар...		метр							291 600,000	-291 600,000
Нитка T2 Прима (Цвирнерай) (метр)	Олар...		м				1 048 000,000			174 066,300	-174 066,300
П/Ф Pickwick Чай - Сырьё FNG (Ч) "Bl...	Олар...	МЕГАПОЛИС ...	кг							1,350	-1,350
П/Ф Pickwick Чай - Сырьё FNG (Ч) "С...	Олар...	МЕГАПОЛИС ...	кг							315,000	-315,000

Заказ материалов в производство УПУП-000016 от 22.10.2015 23:56:02

Провести и закрыть Создать на основании Отчеты

Номер: от: Статус:

Подразделение: Организация:

Склад:

Материалы (34) Дополнительно Комментарий

Добавить Заполнить Обеспечение

N	Номенклатура	Хар...	Действия	Назначение	Серия	Упаковка...	Количество	Отменено
16	Pickwick Униф. гофротара 25 пак.х12 в конв. с/я (Г4...	002	К обеспечению		серия	шт	1 819,000	<input type="checkbox"/>
17	Pickwick Унифиц. ярлык (Т2) (Я4004000)	002	Резервировать на складе		серия	шт	840 900,000	<input type="checkbox"/>
18	Клей "Техномелт Супра 60"	002	Резервировать к дате		серия	кг	8,100	<input type="checkbox"/>
19	Ленточка отрывная прозрачная 2,0 мм	002	Резервировать на складе		серия	м	16 200,000	<input type="checkbox"/>
20	Нитка Т-10 (Цвирнерай) (метр)	002	К обеспечению		серия	метр	291 600,000	<input type="checkbox"/>
21	Нитка Т2 Прима (Цвирнерай) (метр)	002	Резервировать на складе		серия	м	174 066,300	<input type="checkbox"/>
22	П/Ф Pickwick Чай - Сырьё FNG (Ч) "Blackcurrant" (40...	002	Обеспечивать обособленно	МЕГАПОЛИС ...	серия	кг	1,350	<input type="checkbox"/>
23	П/Ф Pickwick Чай - Сырьё FNG (Ч) "Cherry" (4004401...	002	Обеспечивать обособленно	МЕГАПОЛИС ...	серия	кг	315,000	<input type="checkbox"/>
24	П/Ф Pickwick Чай - Сырьё FNG (Ч) "Forest Fruit" (400...	002	Обеспечивать обособленно	МЕГАПОЛИС ...	серия	кг	315,000	<input type="checkbox"/>
25	П/Ф Pickwick Чай - Сырьё FNG (Ч) "Raspberry" (4004...	002	Обеспечивать обособленно	МЕГАПОЛИС ...	серия	кг	315,000	<input type="checkbox"/>
26	П/Ф Pickwick Чай - Сырьё FNG (Ч) "Strawberry" (400...	002	Обеспечивать обособленно	МЕГАПОЛИС ...	серия	кг	315,000	<input type="checkbox"/>
27	Пленка BOPP-TS100/200 225мм*20мкм	002	Резервировать на складе		серия	кг	56,000	<input type="checkbox"/>
28	Пленка BOPP-TS100/200 235мм*20мкм	002	К обеспечению		серия	кг	72,000	<input type="checkbox"/>
29	Скотч 48/50 мм * 66 м , прозр. (метры)	002	Резервировать на складе		серия	м	3 640,000	<input type="checkbox"/>
30	Скотч 48/50 мм * 990 м , прозр. (метры)	002	Резервировать на складе		серия	м	2 067,200	<input type="checkbox"/>
31	Скотч 48/50 мм * 990 м , прозр. (метры)	002	К обеспечению		серия	м	3 593,800	<input type="checkbox"/>
32	Стикер на гофру 91х100	002	К обеспечению		серия	шт	3 500,000	<input type="checkbox"/>

Желаемая дата отгрузки: Отгружать одной датой

Получение и возврат материалов

Получение и возврат материалов

Заказы на передачу

К оформлению накладных

Передачи в производство, перемещения и возвраты

Подразделение:

Склад:

Организация:

Заказы по дате:

Участок фасовки 3 этажа

Все

Все

Все

..

Запланировать

Отгрузить со склада

Оформить накладную

Корректировка излишка (дефицита)

Найти...

Номенклатура	Характеристика	Назначение	Ед. изм.	Остаток в подразделении	Отгрузить со склада	Отгружено но не получено	Остаток на складе	Запланировано к получению	Потребность по заказам	Планируемый излишек (дефицит)
GRACE! Гофрокороб Униф...	Характеристики не используются		шт					4 500,000	4 500,000	
GRACE! Конверт (3) "With b...	Характеристики не используются		кг					810,000	810,000	
GRACE! Потреб. упак. (3) "	Характеристики не используются		шт					54 000,000	54 000,000	
GRACE! Стикер на гофру (3...	Характеристики не используются		шт					4 500,000	4 500,000	
GRACE! Униф. дно пенала ...	Характеристики не используются		шт					54 000,000	54 000,000	
GRACE! Ярлык для (3) "Wit...	Характеристики не используются		шт					1 350 000,000	1 350 000,000	
Pickwick Конверт Blackcurr...	Характеристики не используются		кг				106,200	0,531	0,531	
Pickwick Конверт Cherry (T2...	Характеристики не используются		кг				129,460	123,900	123,900	
Pickwick Конверт Forest Frui...	Характеристики не используются		кг	10,000			96,200	113,900	123,900	
Pickwick Конверт Raspberry...	Характеристики не используются		кг				106,200	123,900	123,900	
Pickwick Конверт Strawberry...	Характеристики не используются		кг				106,200	123,900	123,900	
Pickwick Потреб. Упак. Вер...	Характеристики не используются		шт				36 000,000	33 636,000	33 636,000	
Pickwick Униф. гофротара ...	Характеристики не используются		шт				3 000,000	2 803,000	2 803,000	
Pickwick Униф. ярлык (Т...	Характеристики не используются		шт				1 200 000,000	840 900,000	840 900,000	
Клей "Техномелт Супра 60"	Характеристики не используются		кг					8,100	8,100	
Ленточка отрывная прозра...	Характеристики не используются		м				67 207,800	16 200,000	16 200,000	
Нитка Т-10 (Цвирнерай) (м...	Характеристики не используются		метр					291 600,000	291 600,000	
Нитка Т2 Прима (Цвирнера...	Характеристики не используются		м				1 048 000,000	174 066,300	174 066,300	
П/Ф -для Berylicious - Pick...	Характеристики не используются	МЕГАПОЛИС ...	кор					700,000	700,000	
П/Ф -для Berylicious - Pick...	Характеристики не используются	МЕГАПОЛИС ...	кор					700,000	700,000	

ЦЕХ

*Заявление
потребности*

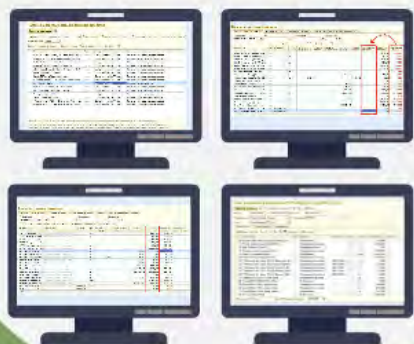

Буфер. СКЛАД

*Консолидация
потребности*



Консолидация потребности

iTeamPro



Формирование заказов по потребностям

Шаг 4 из 5. Обеспечение заказов к отгрузке

Отметить к заказу | Снять отметку Только отмеченные Приоритет: [] ... К отгрузке с: [] по: [] Только необеспеченные Все д... ▾

Заказ	Номенклатура, Характеристика	Ед. изм.	К заказу	
Заказ материалов в производство УПУП-000015 от 22...	GRACE! Гофрокороб Униф. для ЗЕЛЕНОГО 25 фп x 12	шт	<input checked="" type="checkbox"/>	4 500,0
Заказ материалов в производство УПУП-000015 от 22...	GRACE! Конверт (3) "With bergamot oil" 25/ 1.5гр.	кг	<input checked="" type="checkbox"/>	810,0
Заказ материалов в производство УПУП-000015 от 22...	GRACE! Потреб. упак. (3) "With bergamot oil" 25/1.5 гр. (крышк...	шт	<input checked="" type="checkbox"/>	54 000,0
Заказ материалов в производство УПУП-000015 от 22...	GRACE! Стикер на гофру (3) "With bergamot oil" в конв. 25/1.5 ...	шт	<input checked="" type="checkbox"/>	4 500,0
Заказ материалов в производство УПУП-000015 от 22...	GRACE! Униф. дно пенала для зеленого чая (Т-10)	шт	<input checked="" type="checkbox"/>	54 000,0
Заказ материалов в производство УПУП-000015 от 22...	GRACE! Ярлык для (3) "With bergamot oil"	шт	<input checked="" type="checkbox"/>	1 350 000,0
Заказ материалов в производство УПУП-000015 от 22...	Pickwick Конверт Forest Fruit (T2) - 1,5 гр. (K4004217)	кг	<input checked="" type="checkbox"/>	17,7
Заказ материалов в производство УПУП-000015 от 22...	Pickwick Конверт Raspberry (T2) - 1,5 гр. (K4004215)	кг	<input checked="" type="checkbox"/>	17,7
Заказ материалов в производство УПУП-000015 от 22...	Pickwick Конверт Strawberry (T2) - 1,5 гр. (K4004213)	кг	<input checked="" type="checkbox"/>	17,7
Заказ материалов в производство УПУП-000015 от 22...	Нитка Т-10 (Цвирнерай) (метр)	метр	<input checked="" type="checkbox"/>	291 600,0

[Pickwick Конверт Raspberry \(T2\) - 1,5 гр. \(K4004215\)](#), Склад комплект, УПТ 4эт.: Всего к заказу: **17,7 кг** (по запасам: **0**, по заказам: **17,7**), На сумму: **0 руб.**

Заказы к оформлению

Источник обеспечения	Способ обеспечения	Дата поступления	Соглаш...	Ва...	Сумма (в валюте соглашения)	Сумма (руб.)	Строк в заказе	Вес (кг)
Склад №8 WMS						0.00	23	~ 2 196
	Получить со склада №8 WMS	23.10.2015				0.00	23	~ 2 196
					0.00		23	2 196,450

< Назад

Далее > Закрывать

Буфер. СКЛАД

*Консолидация
потребности*



Центр. СКЛАД

Отгрузка

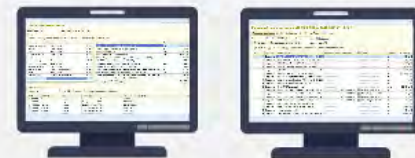

Prezi

Получение

Отгрузка

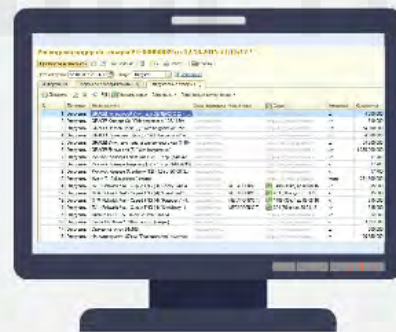
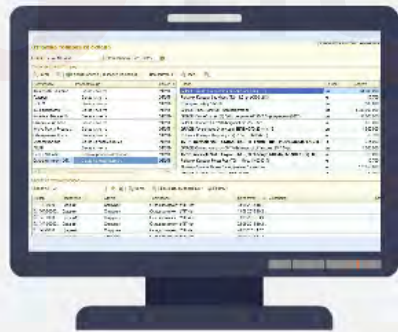
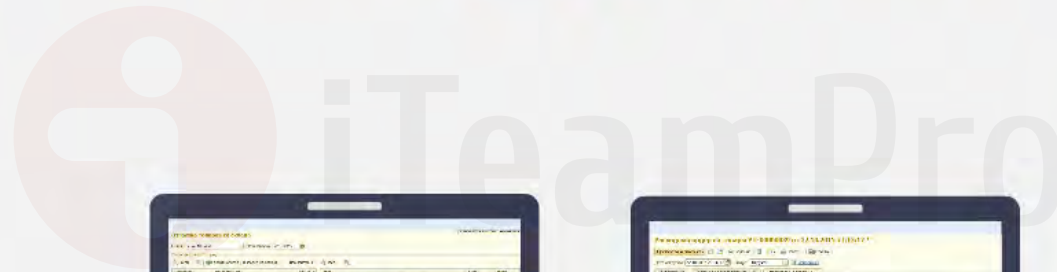

Отгрузка товаров со склада

Склад: ... Дата отгрузки:

Распоряжения на отгрузку

Найти... Создать ордера | Выполнение сборки Все действия ▾ Найти...

Получатель	Распоряжение	Номер	Товар	Ед. изм.	Собрать
Тандер ЗАО Энгельс	Заказ клиента	УПУП-	GRACE! Униф. дно пенала для зеленого чая (Т-10)	шт	54 000,000
Галерея	Заказ клиента	УПУП-	Pickwick Конверт Strawberry (T2) - 1.5 гр. (K4004213)	кг	17,700
РДС М	Заказ клиента	УПУП-	Стикер на гофру 91x100	шт	500,000
ТД Перекресток - П...	Заказ клиента	УПУП-	GRACE! Ярлык для (3) "With bergamot oil"	шт	1 350 000,000
Копейка - Москва Ви...	Заказ клиента	УПУП-	GRACE! Потреб. упак. (3) "With bergamot oil" 25/1.5 гр. (крышка) (2012)	шт	54 000,000
Объединение Красн...	Заказ клиента	УПУП-	GRACE! Конверт (3) "With bergamot oil" 25/ 1.5гр.	кг	810,000
Юлиус Майнл Руссла...	Заказ клиента	УПУП-	GRACE! Гофрокороб Униф. для ЗЕЛЕНОГО 25 фп x 12	шт	4 500,000
Объединение Красн...	Заказ клиента	УПУП-	Pickwick Конверт Raspberry (T2) - 1.5 гр. (K4004215)	кг	17,700
Участок купажа	Заказ на перемещение	УПУП-	П/Ф Pickwick Чай - Сырье FNG (Ч) "Forest Fruit" (4004395/69017191)...	кг	315,000
АШАН	Заказ клиента	УПУП-	GRACE! Стикер на гофру (3) "With bergamot oil" в конв. 25/1.5 гр.	шт	4 500,000
Склад №8 WMS	Сборка (разборка) товаров	УПУП-	П/Ф Pickwick Чай - Сырье FNG (Ч) "Cherry" (4004401/69017197), ME...	кг	315,000
Склад комплект. УП...	Заказ на перемещение	УПУП-	Pickwick Конверт Forest Fruit (T2) - 1.5 гр. (K4004217)	кг	17,700
			Фильтрбумага 87 мм "Гладтфельтер" в метрах	м	176 850,000
			Пленка BOPP-ТS100/200 235мм*20мм	кг	72,000

Ордера на отгрузку товаров

Показать: ... Найти... Изменить выделенные ▾ Печать ▾

Номер	Приоритет	Статус	Получатель	Дата отгру...	Доставка	Ком
УП-00000...	Средний	Отгружен	Склад комплект. УПТ 4эт.	18.08.2015 18:1...		
УП-00000...	Средний	Отгружен	Склад комплект. УПТ 4эт.	19.08.2015 10:2...		
УП-00000...	Средний	Отгружен	Склад комплект. УПТ 4эт.	03.09.2015 8:49...		
УП-00000...	Средний	Отгружен	Склад комплект. УПТ 4эт.	22.09.2015 10:2...		
УП-00000...	Средний	Отгружен	Склад комплект. УПТ 4эт.	28.09.2015 17:2...		
УП-00000...	Средний	Отгружен	Склад комплект. УПТ 4эт.	20.09.2015 12:2...		

Расходный ордер на товары УП-00000039 от 22.10.2015 23:13:12 *

Провести и закрыть Задание Печать Отчеты

Дата отгрузки: 22.10.2015 23:14:17 Статус: Отгружен Исправить

Информация Товары по распоряжениям (18) Отгружаемые товары (18)

Добавить Указать серии Заполнить Перенести в другой ордер

N	Действие	Номенклатура	Характеристика	Назначение	№ Серия	Упаковка,...	Количество
1	Отгрузить	GRACE! Гофрокороб Униф. для ЗЕЛЕННОГО 25 ф...	<характерист...		<серия не указывается>	шт	4 500,000
2	Отгрузить	GRACE! Конверт (3) "With bergamot oil" 25/ 1.5гр.	<характерист...		<серия не указывается>	кг	810,000
3	Отгрузить	GRACE! Потреб. упак. (3) "With bergamot oil" 25/1...	<характерист...		<серия не указывается>	шт	54 000,000
4	Отгрузить	GRACE! Стикер на гофру (3) "With bergamot oil" в ...	<характерист...		<серия не указывается>	шт	4 500,000
5	Отгрузить	GRACE! Униф. дно пенала для зеленого чая (Т-10)	<характерист...		<серия не указывается>	шт	54 000,000
6	Отгрузить	GRACE! Ярлык для (3) "With bergamot oil"	<характерист...		<серия не указывается>	шт	1 350 000,000
7	Отгрузить	Pickwick Конверт Forest Fruit (Т2) - 1,5 гр. (K40042...	<характерист...		<серия не указывается>	кг	17,700
8	Отгрузить	Pickwick Конверт Raspberry (Т2) - 1,5 гр. (K4004215)	<характерист...		<серия не указывается>	кг	17,700
9	Отгрузить	Pickwick Конверт Strawberry (Т2) - 1,5 гр. (K40042...	<характерист...		<серия не указывается>	кг	17,700
10	Отгрузить	Нитка Т-10 (Цвирнерай) (метр)	<характерист...		<серия не указывается>	метр	291 600,000
11	Отгрузить	П/Ф Pickwick Чай - Сырьё FNG (Ч) "Cherry" (4004...	<характерист...	МЕГАПОЛИС Т...	№ 1408 (30 кг) до 08.08.16	кг	315,000
12	Отгрузить	П/Ф Pickwick Чай - Сырьё FNG (Ч) "Forest Fruit" (...	<характерист...	МЕГАПОЛИС Т...	№ 403 (30 кг) до 31.03.16	кг	315,000
13	Отгрузить	П/Ф Pickwick Чай - Сырьё FNG (Ч) "Raspberry" (4...	<характерист...	МЕГАПОЛИС Т...	№ 1408 (30 кг) до 08.08.16	кг	315,000
14	Отгрузить	П/Ф Pickwick Чай - Сырьё FNG (Ч) "Strawberry" (...	<характерист...	МЕГАПОЛИС Т...	№ 304 (30 кг) до 30.04.15	кг	315,000
15	Отгрузить	Пленка BOPP-TS100/200 235мм*20мкм	<характерист...		<серия не указывается>	кг	72,000
16	Отгрузить	Скотч 48/50 мм * 990 м , прозр. (метры)	<характерист...		<серия не указывается>	м	3 593,800
17	Отгрузить	Стикер на гофру 91x100	<характерист...		<серия не указывается>	шт	500,000
18	Отгрузить	Фильтрбумага 87 мм "Гладтфельтер" в метрах	<характерист...		<серия не указывается>	м	176 850,000

Буфер. СКЛАД

центр. СКЛАД

*Консолидация
потребности*



Отгрузка

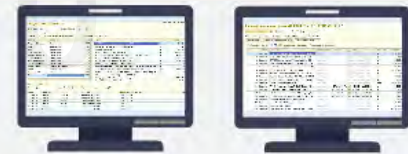

Получение

Получение

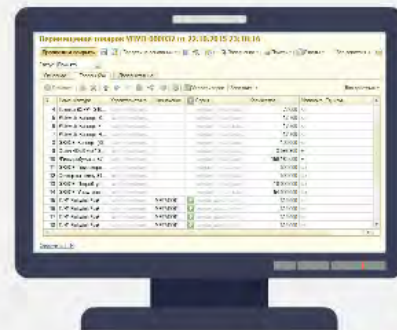

Перемещение товаров УПУП-000032 от 22.10.2015 23:18:16

Провести и закрыть



Создать на основании



Заполнение



Печать



Отчеты

Все действия



Статус:

Основное

Товары (24)

Дополнительно

Добавить



№ Указать серии

Заполнить

Все действия

N	Номенклатура	Характеристика	Назначение	№ Серия	Количество	Упаковка, Ед. изм.
4	Пленка BOPP-TS10...	<характеристик...		<серия не указывае...	72,000	кг
5	Pickwick Конверт St...	<характеристик...		<серия не указывае...	17,700	кг
6	Pickwick Конверт F...	<характеристик...		<серия не указывае...	17,700	кг
7	Pickwick Конверт R...	<характеристик...		<серия не указывае...	17,700	кг
8	GRACE! Конверт (3)...	<характеристик...		<серия не указывае...	100,000	кг
9	Скотч 48/50 мм * 9...	<характеристик...		<серия не указывае...	3 593,800	м
10	Фильтробумага 87...	<характеристик...		<серия не указывае...	159 165,000	м
11	GRACE! Гофрокоро...	<характеристик...		<серия не указывае...	500,000	шт
12	Стикер на гофру 91...	<характеристик...		<серия не указывае...	500,000	шт
13	GRACE! Потреб. уп...	<характеристик...		<серия не указывае...	10 000,000	шт
14	GRACE! Униф. дно ...	<характеристик...		<серия не указывае...	54 000,000	шт
15	П/Ф Pickwick Чай -...	<характеристик...	МЕГАПОЛ...	№ <серия указывается...	315,000	кг
16	П/Ф Pickwick Чай -...	<характеристик...	МЕГАПОЛ...	№ <серия указывается...	315,000	кг
17	П/Ф Pickwick Чай -...	<характеристик...	МЕГАПОЛ...	№ <серия указывается...	315,000	кг
18	П/Ф Pickwick Чай -...	<характеристик...	МЕГАПОЛ...	№ <серия указывается...	315,000	кг

[Оформить ТТН](#)

ЦЕХ

Буфер. СКЛАД

*Заявление
потребности*



*Консолидация
потребности*



*Контроль
обеспечения*

Получение



Контроль обеспечения

iTeamPro

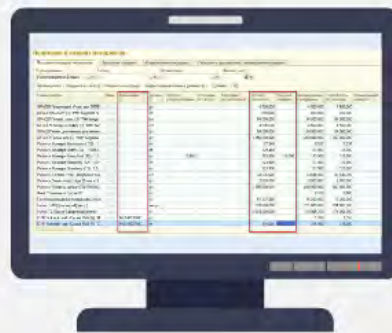

Получение и возврат материалов

Получение и возврат материалов

Заказы на передачу

К оформлению накладных

Передачи в производство, перемещения и возвраты

Подразделение:

Склад:

Организация:

Заказы по дате:

Участок фасовки 3 этажа

Все

Все

Запланировать

Отгрузить со склада

Оформить накладную

Корректировка излишка (дефицита)

Найти...

Номенклатура	Хара...	Назначение	Ед. изм.	Остаток в подразделении	Отгрузить со склада	Отгружено но не получено	Остаток на складе	Текущий излишек	Запланировано к получению	Потребность по заказам	Планируемый излишек
GRACE! Гофрокороб Униф. для ЗЕПЕ...	окар.		шт				4 500,000		4 500,000	4 500,000	
GRACE! Конверт (3) "With bergamot oil...	окар.		кг				810,000		810,000	810,000	
GRACE! Потреб. упак. (3) "With berga...	окар.		шт				54 000,000		54 000,000	54 000,000	
GRACE! Стикер на гофру (3) "With ber...	окар.		шт				4 500,000		4 500,000	4 500,000	
GRACE! Униф. дно пенала для зелено...	окар.		шт				54 000,000		54 000,000	54 000,000	
GRACE! Ярлык для (3) "With bergamot ...	окар.		шт				1 350 000,000		1 350 000,000	1 350 000,000	
Pickwick Конверт Blackcurrant (T2) - 1...	окар.		кг				27,840		0,531	0,531	
Pickwick Конверт Черу (T2) - 1,5 гр. (...)	окар.		кг				129,460		123,900	123,900	
Pickwick Конверт Forest Fruit (T2) - 1,5 ...	окар.		кг	10,000			113,900	10,000	113,900	123,900	
Pickwick Конверт Raspbery (T2) - 1,5 г...	окар.		кг				123,900		123,900	123,900	
Pickwick Конверт Strawbery (T2) - 1,5 ...	окар.		кг				123,900		123,900	123,900	
Pickwick Потреб. Упак. Verylicious Frui...	окар.		шт				33 636,000		33 636,000	33 636,000	
Pickwick Униф. гофротара 25 пак.х12 ...	окар.		шт				2 803,000		2 803,000	2 803,000	
Pickwick Униф. ярлык (T2) (Я40040...	окар.		шт				1 200 000,000		840 900,000	840 900,000	
Клей "Техномелт Супра 60"	окар.		кг						8,100	8,100	
Ленточка отрывная прозрачная 2,0 мм	окар.		м				67 207,800		16 200,000	16 200,000	
Нитка T-10 (Цвирнерай) (метр)	окар.		метр				291 600,000		291 600,000	291 600,000	
Нитка T2 Прима (Цвирнерай) (метр)	окар.		м				1 048 000,000		174 066,300	174 066,300	
П/Ф Pickwick Чай - Сырье FNG (Ч) "Bl...	окар.	МЕГАПОЛИС ...	кг						1,350	1,350	
П/Ф Pickwick Чай - Сырье FNG (Ч) "С...	окар.	МЕГАПОЛИС ...	кг				315,000		315,000	315,000	

Создание сменного задания

iTeamPro

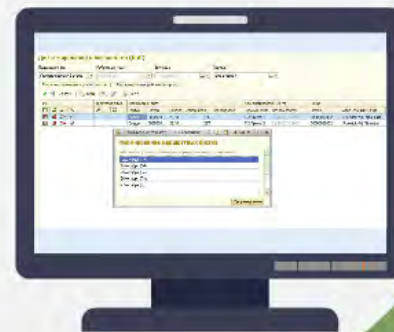







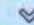

Диспетчирование производства (ББВ)

Подразделение: Участок фасовки 3 этажа ... X
Рабочие центры: <без отбора> ... X
Бригады: <без отбора> ... X
Период: <без отбора> ... X

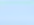
Диспетчирование маршрутных листов Диспетчирование рабочих центров

Задачи Найти... Печать

МП	Требуется офор...	Маршрутный лист				Ключевой рабочий центр		Заказ		
		Статус	Номер	Начало	Запланиров...	Произведено	Рабочий центр	Начало работы	Номер	Этап, спецификация
   	 	Создан	0000000...	22.10....	185		Т-2 Прима-1	22.10.2015 00:00	00000000002	Pickwick (Ч) Forest Fruit...
   		Создан	0000000...	22.10....	227		Т-2 Прима-2	22.10.2015 00:00	00000000002	Pickwick (Ч) "Strawber...

Формирование маршрутных листов (1С:Предприятие)

Формирование маршрутных листов

Выберите дату, по которой нужно сформировать маршрутные листы:

- 23 октября (Пт)
- 24 октября (Сб)
- 25 октября (Вс)
- 26 октября (Пн)
- 27 октября (Вт)

Сформировать

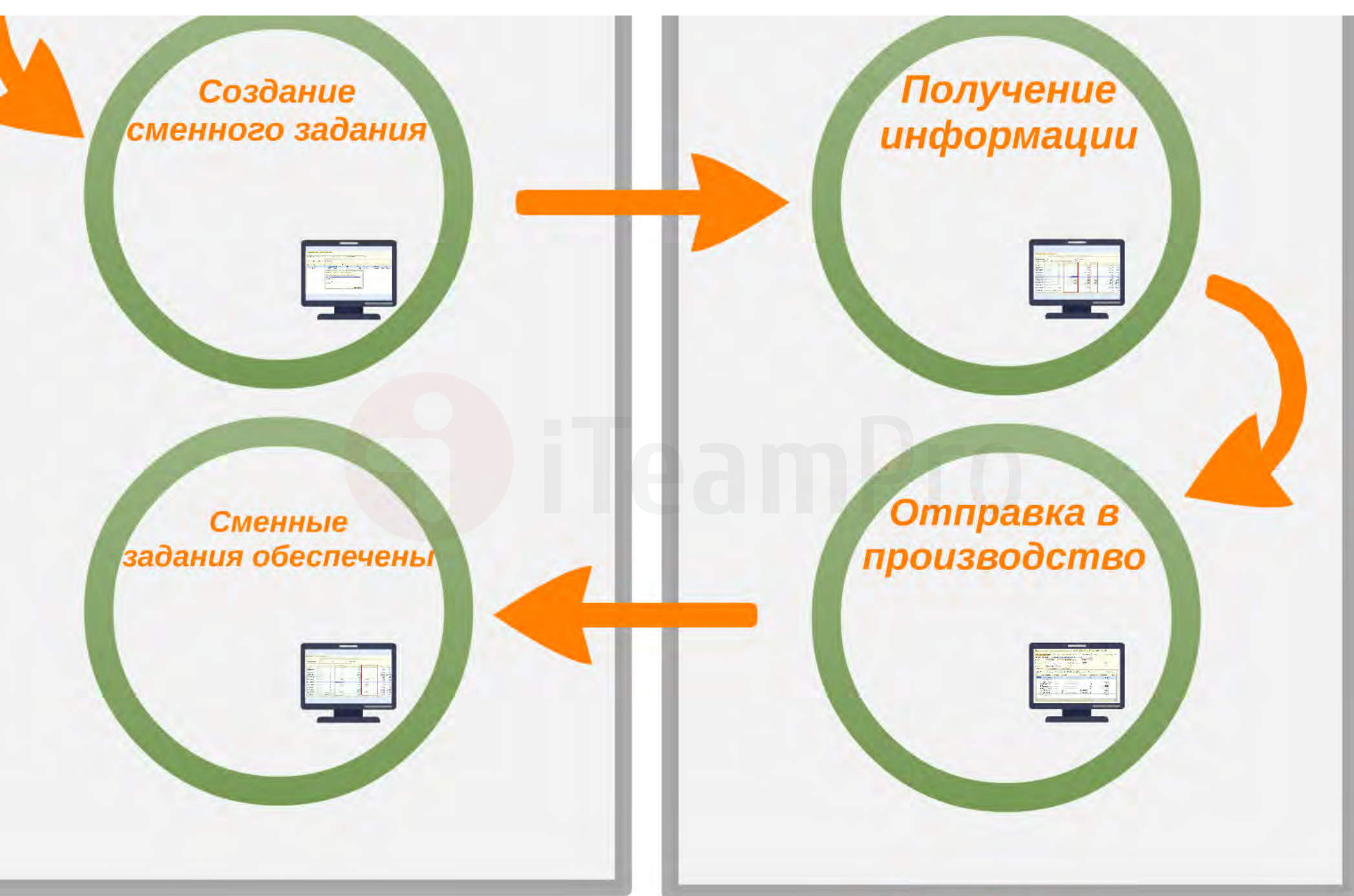

ЦЕХ

**Буфер.
СКЛАД**

Получение информации

iTeamPro

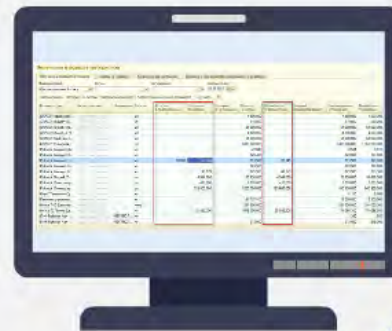

Получение и возврат материалов

Получение и возврат материалов | Заказы на передачу | Оформление накладных | Передачи в производство, перемещения и возвраты

Подразделение: Участок фасовки 3 этажа | Склад: Бок | Организация: | Заказы по дате: 25.10.2015

Запланировать | Отгрузить со склада | Оформить накладную | Корректировка излишка (дефицита) | Найти...

Номенклатура	Характеристика	Назначение	Ед. изм.	Остаток в подразделении	Отгрузить со склада	Отгружено но не получено	Остаток на складе	Потребность по маршрутным	Текущий излишек (дефицит)	Запланировано к получению	Потребность по заказам
GRACE! Гофрокороб ...	характеристики не		шт				4 500,000			4 500,000	4 500,000
GRACE! Конверт (3) ...	характеристики не		кг				810,000			810,000	810,000
GRACE! Потреб. упа...	характеристики не		шт				54 000,000			54 000,000	54 000,000
GRACE! Стикер на го...	характеристики не		шт				4 500,000			4 500,000	4 500,000
GRACE! Униф. дно п...	характеристики не		шт				54 000,000			54 000,000	54 000,000
GRACE! Ярлык для (...)	характеристики не		шт				1 350 000,000			1 350 000,000	1 350 000,000
Pickwick Конверт Bla...	характеристики не		кг				27,840			0,531	0,531
Pickwick Конверт Ch...	характеристики не		кг				129,460			123,900	123,900
Pickwick Конверт For...	характеристики не		кг	10,000	22,745		113,900	32,745		113,900	123,900
Pickwick Конверт Ra...	характеристики не		кг				123,900			123,900	123,900
Pickwick Конверт Str...	характеристики не		кг		40,179		123,900	40,179		123,900	123,900
Pickwick Потреб. Уп...	характеристики не		шт		4 944,000		33 636,000	4 944,000		33 636,000	33 636,000
Pickwick Униф. гофр...	характеристики не		шт		412,000		2 803,000	412,000		2 803,000	2 803,000
Pickwick Униф. яр...	характеристики не		шт		123 600,000		1 200 000,000	123 600,000		840 900,000	840 900,000
Клей "Техномелт Су...	характеристики не		кг					8,100		8,100	8,100
Ленточка отрывная ...	характеристики не		м				67 207,800			16 200,000	16 200,000
Нитка Т-10 (Цвирнер...	характеристики не		метр				291 600,000			291 600,000	291 600,000
Нитка Т2 Прима (Цв...	характеристики не		м		25 585,200		1 048 000,000	25 585,200		174 066,300	174 066,300
П/Ф Pickwick Чай - ...	характеристики не	МЕГАПОЛ...	кг							1,350	1,350
П/Ф Pickwick Чай - ...	характеристики не	МЕГАПОЛ...	кг				315,000			315,000	315,000

Отправка в производство

iTeamPro



Передача материалов в производство УПУП-000029 от 23.10.2015 1:29:50

Провести и закрыть



Создать на основании



Печать

Отчеты

Все действия



Передача по заказу

[Заказ материалов в производство УПУП-000016 от 22.10.2015 23:56:02](#)

Номер:

УПУП-000029

от: 23.10.2015 1:29:50

Статус:

Принято

Подразделение:

Участок фасовки 3 этажа

Организация:

УПТ 000

Склад:

Склад комплект. УПТ 4эт.

Материалы (9)

Дополнительно

Комментарий

Добавить

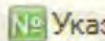

Указать серии

Заполнить

Все действия

N	Номенклатура	Характер...	№ Серия	Назначение	Упаковка, Ед...	Количество	Код строки
1	Pickwick Конвер...	«характер...	«серия не указывается»		кг	22,745	
2	Pickwick Конвер...	«характер...	«серия не указывается»		кг	40,179	
3	Pickwick Потреб...	«характер...	«серия не указывается»		шт	4 944,000	
4	Pickwick Униф. ...	«характер...	«серия не указывается»		шт	412,000	
5	Pickwick Унифи...	«характер...	«серия не указывается»		шт	123 600,000	
6	Нитка Т2 Прима...	«характер...	«серия не указывается»		м	25 585,200	
7	П/Ф Pickwick Ч...	«характер...	№ F «серия указывается от ...	МЕГАПОЛИС ...	кг	83,250	
8	П/Ф Pickwick Ч...	«характер...	№ F «серия указывается от ...	МЕГАПОЛИС ...	кг	102,150	
9	Фильтробумага...	«характер...	«серия не указывается»		м	6 180,000	

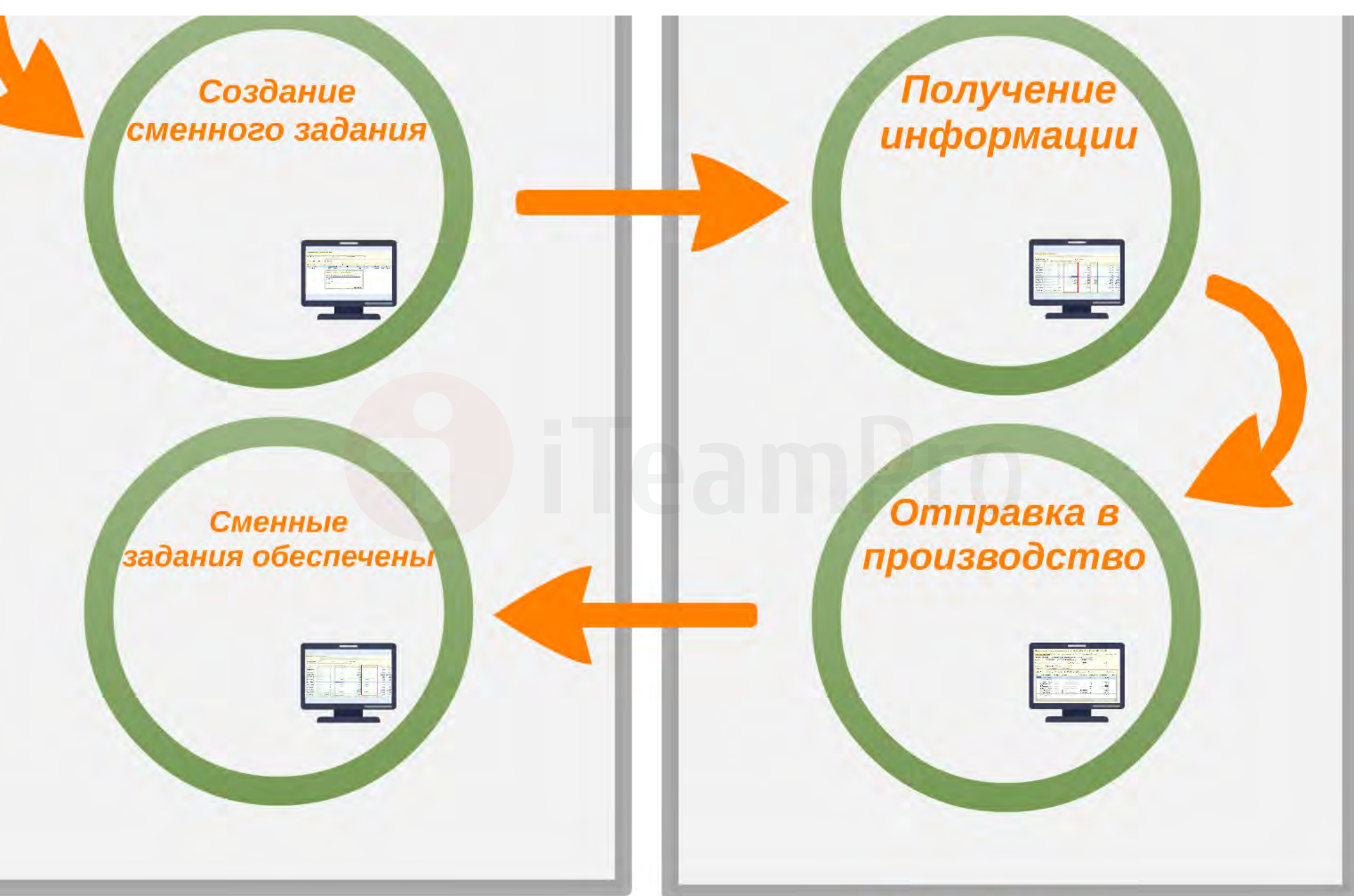

ЦЕХ

**Буфер.
СКЛАД**

Сменные задания обеспечены

iTeamPro

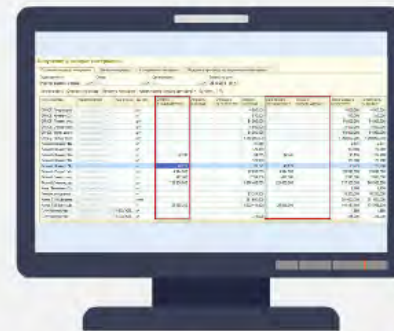

Получение и возврат материалов

Получение и возврат материалов Заказы на передачу Оформление накладных Передачи в производство, перемещения и возвраты

Подразделение: Склад: Организация: Заказы по дате:
 Участок фасовки 3 этажа ... X Все ... X Все ... X 25.10.2015 X

Запланировать | Отгрузить со склада | Оформить накладную | **Корректировка излишка (дефицита)** | Найти... X

Номенклатура	Характеристика	Назначение	Ед. изм.	Остаток в подразделении	Отгрузить со склада	Отгружено но не получено	Остаток на складе	Потребность по маршрутным	Текущий излишек (дефицит)	Запланировано к получению	Потребность по заказам
GRACE! Гофрокороб ...	Характеристики не ...		шт				4 500,000			4 500,000	4 500,000
GRACE! Конверт (3) ...	Характеристики не ...		кг				810,000			810,000	810,000
GRACE! Потреб. упа...	Характеристики не ...		шт				54 000,000			54 000,000	54 000,000
GRACE! Стикер на го...	Характеристики не ...		шт				4 500,000			4 500,000	4 500,000
GRACE! Униф. дно п...	Характеристики не ...		шт				54 000,000			54 000,000	54 000,000
GRACE! Ярлык для (...)	Характеристики не ...		шт				1 350 000,000			1 350 000,000	1 350 000,000
Pickwick Конверт Bla...	Характеристики не ...		кг				27,840			0,531	0,531
Pickwick Конверт Ch...	Характеристики не ...		кг				129,460			123,900	123,900
Pickwick Конверт For...	Характеристики не ...		кг	32,745			91,155	32,745		91,155	123,900
Pickwick Конверт Ra...	Характеристики не ...		кг				123,900			123,900	123,900
Pickwick Конверт Str...	Характеристики не ...		кг	40,179			83,721	40,179		83,721	123,900
Pickwick Потреб. Уп...	Характеристики не ...		шт	4 944,000			28 692,000	4 944,000		28 692,000	33 636,000
Pickwick Униф. гофр...	Характеристики не ...		шт	412,000			2 391,000	412,000		2 391,000	2 803,000
Pickwick Униф.ц. яр...	Характеристики не ...		шт	123 600,000			1 076 400,000	123 600,000		717 300,000	840 900,000
Клей "Техномелт Су...	Характеристики не ...		кг							8,100	8,100
Ленточка отрывная ...	Характеристики не ...		м				67 207,800			16 200,000	16 200,000
Нитка Т-10 (Цвирнер...	Характеристики не ...		метр				291 600,000			291 600,000	291 600,000
Нитка Т2 Прима (Цв...	Характеристики не ...		м	25 585,200			1 022 414,800	25 585,200		148 481,100	174 066,300
П/Ф Pickwick Чай - ...	Характеристики не ...	МЕГАПОЛ...	кг							1,350	1,350
П/Ф Pickwick Чай - ...	Характеристики не ...	МЕГАПОЛ...	кг				315,000			315,000	315,000

Материальный поток

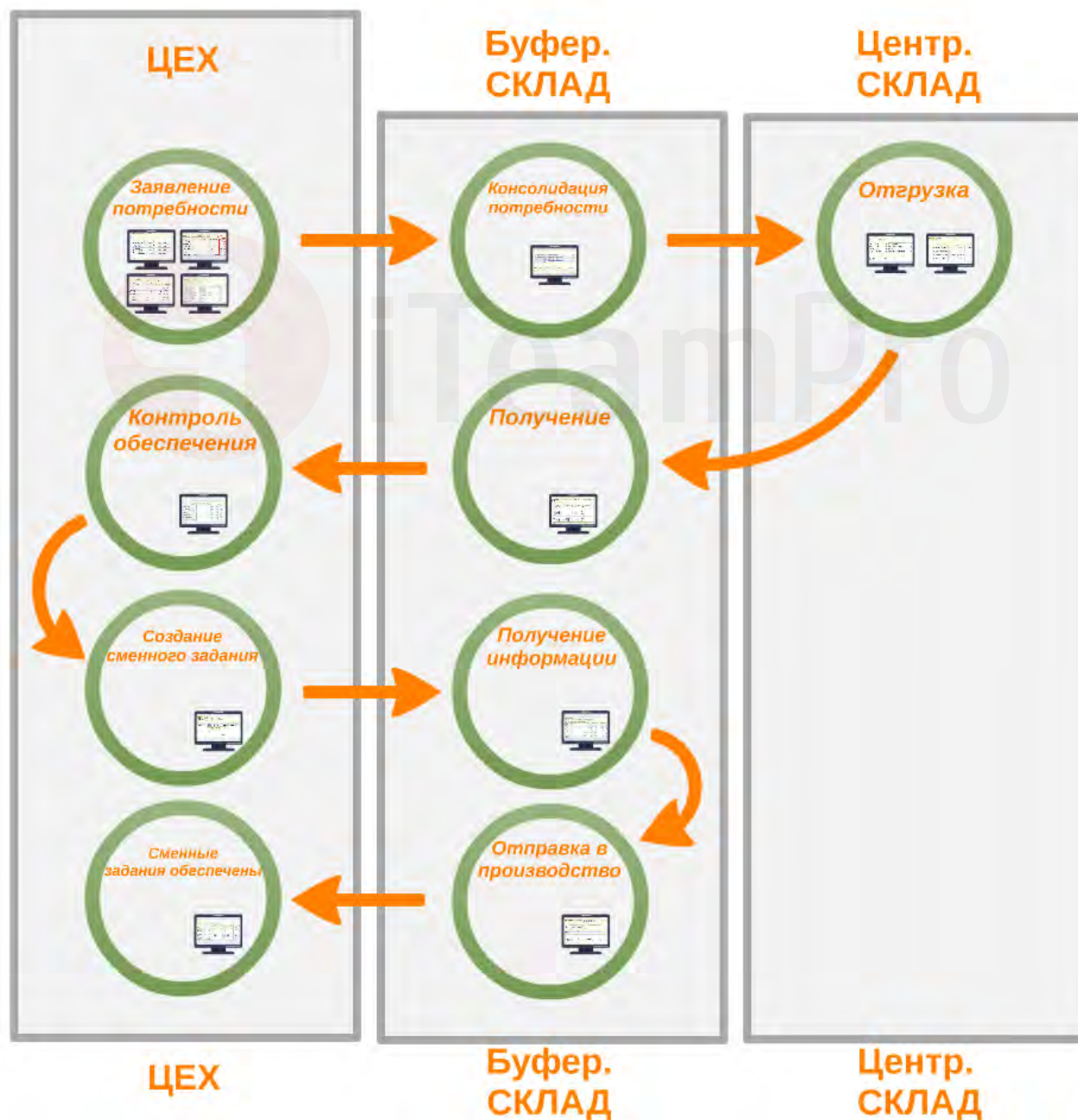

Выпуск и учет затрат

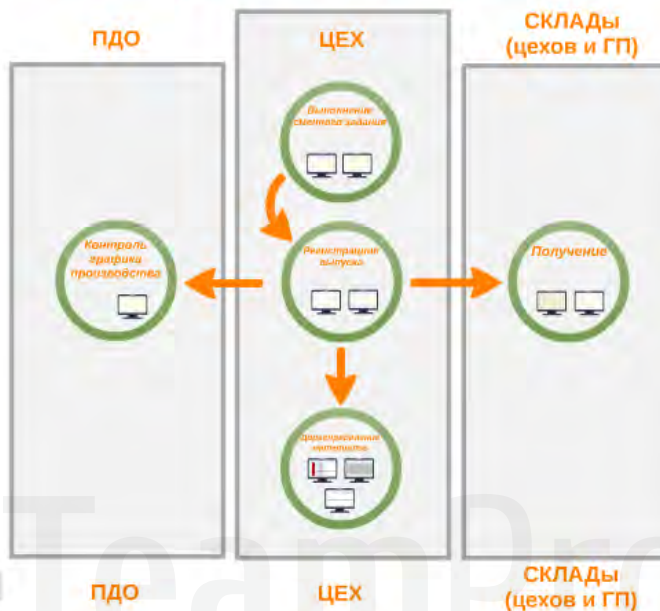

Материальный поток

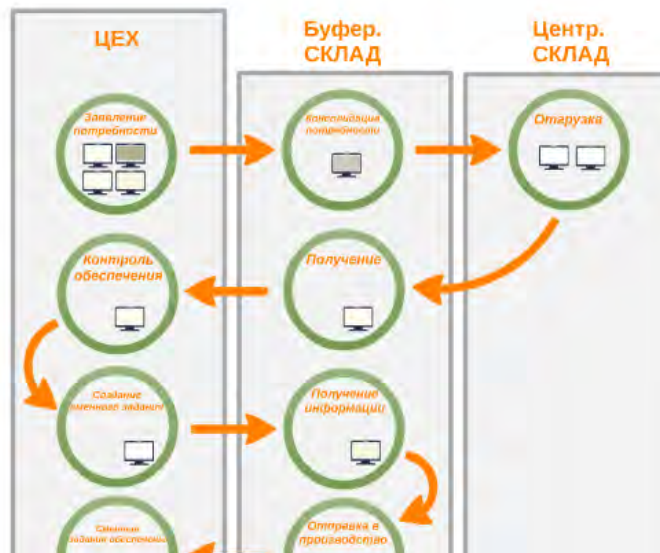

Формирование заказов на производство

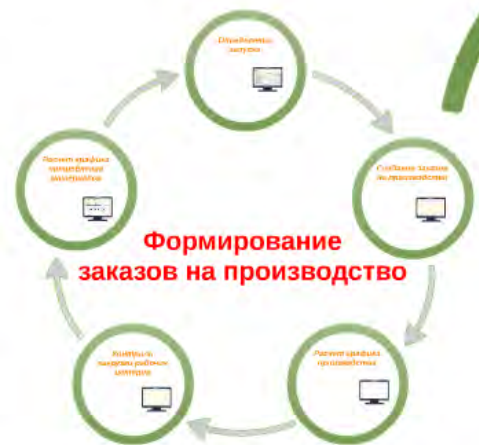

Выпуск и учет затрат

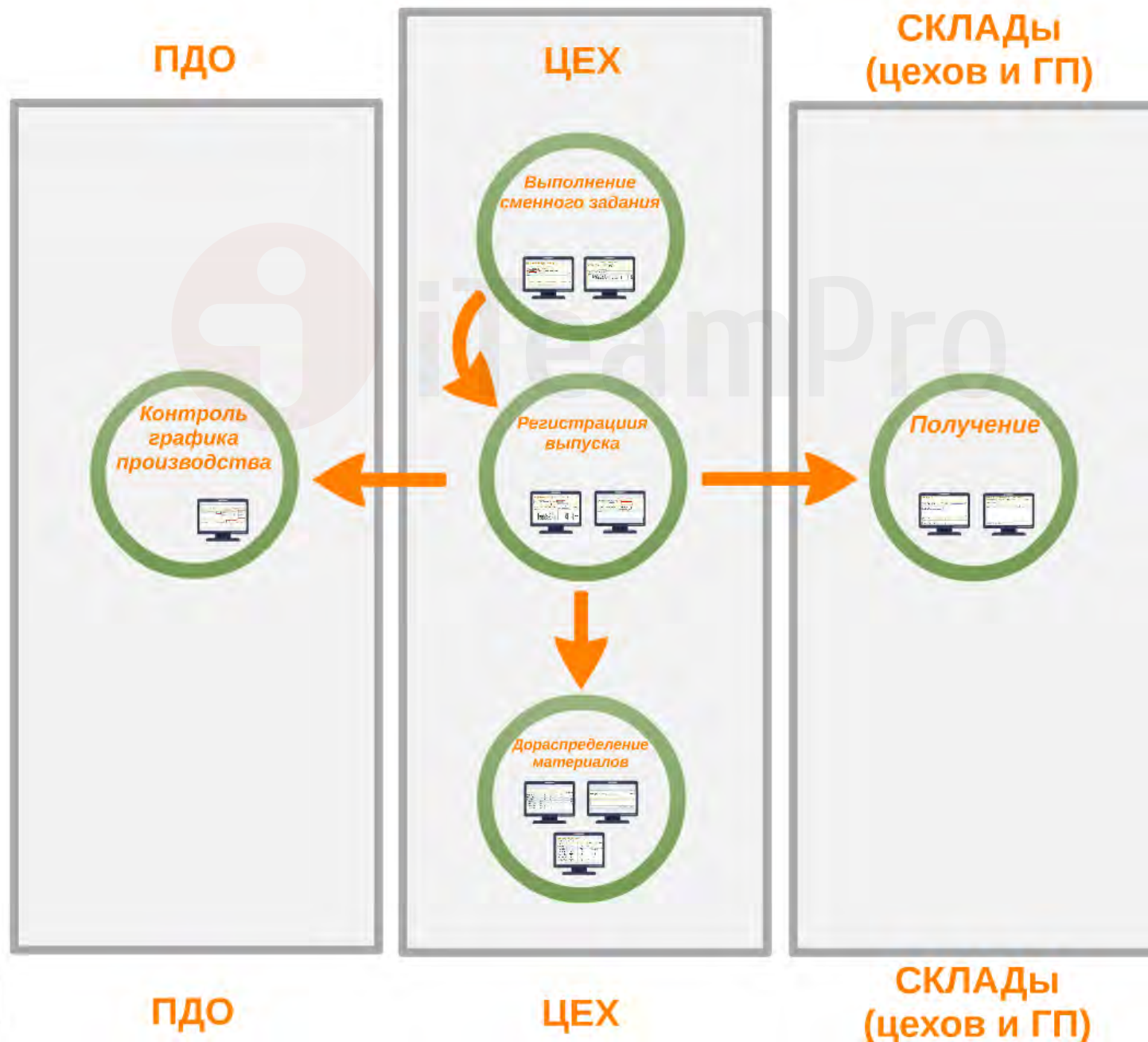

Выполнение сменного задания

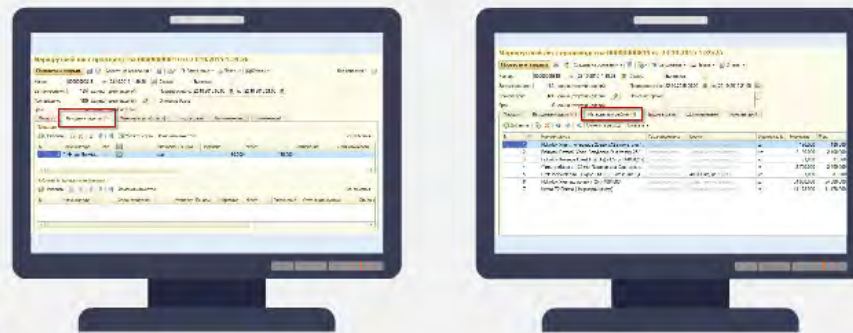
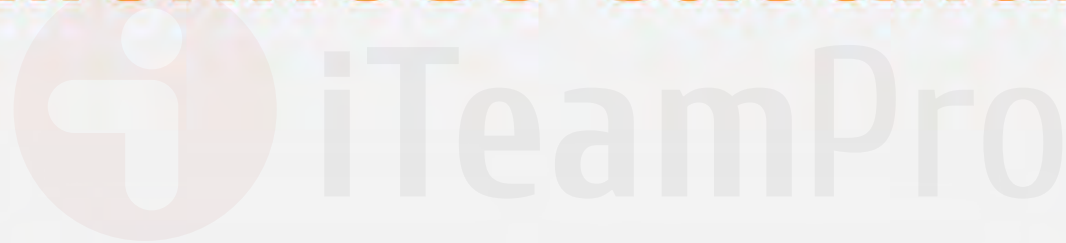

Маршрутный лист производства 00000000819 от 23.10.2015 1:39:26

Провести и закрыть Создать на основании Заполнение Печать Отчеты Все действия

Номер: от: Статус:

Запланировано: единиц/партий изделий Производство с: по:

Произведено: единиц/партий изделий Описание брака:

Брак: единиц/партий изделий

Маршрут

Продукция

Добавить Указать серии Изменить качество Все действия

N	Номенклатура	Хар...		Упаковка, Ед. изм.	Норматив	Факт	Отклонение	Доля стоимости
1	П/Ф -для Вепулісі...			кор	180,000	180,000		

Побочный и промежуточный выпуск

Добавить Изменить качество Все действия

N	Номенклатура	Характеристика	Упаковка, Ед. изм.	Норматив	Факт	Отклонение	Статья калькуляции	Описани
---	--------------	----------------	--------------------	----------	------	------------	--------------------	---------

Маршрутный лист производства 00000000819 от 23.10.2015 1:39:26

Провести и закрыть | Создать на основании | Заполнение | Печать | Отчеты

Номер: 00000000819 от: 23.10.2015 1:39:26 Статус: Выполнен
Запланировано: 185 единиц/партий изделий Производство с: 22.10.2015 00:00 по: 22.10.2015 21:00
Произведено: 180 единиц/партий изделий Описание брака:
Брак: 0 единиц/партий изделий

Маршрут | Выходные изделия (1) | **Материалы и работы (7)** | Трудозатраты | Дополнительно | Комментарий

Добавить | Отметить расход | Показать

N	Номенклатура	Характеристика	Серия	Упаковка, Е...	Норматив	Факт
1	Pickwick Униф. гофротара 25 пак x12 в конв. с/я (...)	<характеристики>	<серия не указывается>	шт	180,000	180,000
2	Pickwick Потреб. Упак. Berylicious Fruit Variety 25/...	<характеристики>	<серия не указывается>	шт	2 160,000	2 160,000
3	Pickwick Конверт Forest Fruit (T2) - 1,5 гр. (K4004217)	<характеристики>	<серия не указывается>	кг	31,860	31,860
4	Фильтробумага 125 мм "Шоллер энд Хёш" в мет...	<характеристики>	<серия не указывается>	м	2 700,000	2 700,000
5	П/Ф Pickwick Чай - Сырьё FNG (Ч) "Forest Fruit" (4...	<характеристики>	403 (30 кг) до 31.03.16	кг	81,000	81,000
6	Pickwick Унифиц. ярлык (T2) (Я4004000)	<характеристики>	<серия не указывается>	шт	54 000,000	54 000,000
7	Нитка T2 Прима (Цвирнерай) (метр)	<характеристики>	<серия не указывается>	м	11 178,000	11 178,000

Регистрация выпуска

iTeamPro

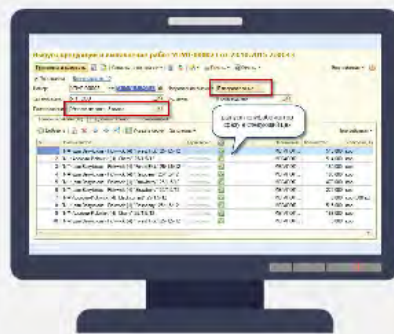

Выпуск продукции и выполнение работ УПУП-000023 от 23.10.2015 2:38:43

Провести и закрыть

Создать на основании

Все действия

По заказам [Всего заказов: 10](#)

Номер: от: Направление выпуска:

Организация: Вид цены:

Подразделение:

выпуск полуфабрикатов сразу в следующий цех

Товары и работы (10) | Дополнительно | Комментарий

Добавить | Указать серии | Заполнить

Все действия

N	Номенклатура	Характерис...	№	Назначение	Количество	Упаковка, Ед
1	П/Ф -для Verylicious - Pickwick (Ч) "Forest Fruit" 25/1,5/12	Характери...	№	МЕГАПОЛ...	515,000	кор
2	П/Ф-Ассорти-Pickwick (Ч) "Cherry" 25/1,5/12	Характери...	№	МЕГАПОЛ...	514,000	кор
3	П/Ф -для Verylicious - Pickwick (Ч) "Forest Fruit" 25/1,5/12	Характери...	№	МЕГАПОЛ...	180,000	кор
4	П/Ф -для Verylicious - Pickwick (Ч) "Raspberry" 25/1,5/12	Характери...	№	МЕГАПОЛ...	185,000	кор
5	П/Ф -для Verylicious - Pickwick (Ч) "Strawberry" 25/1,5/12	Характери...	№	МЕГАПОЛ...	473,000	кор
6	П/Ф -для Verylicious - Pickwick (Ч) "Strawberry" 25/1,5/12	Характери...	№	МЕГАПОЛ...	227,000	кор
7	П/Ф-Ассорти-Pickwick (Ч) "Blackcurrant" 25/1,5/12	Характери...	№	МЕГАПОЛ...	3,000	кор (300 ед)
8	П/Ф -для Verylicious - Pickwick (Ч) "Raspberry" 25/1,5/12	Характери...	№	МЕГАПОЛ...	515,000	кор
9	П/Ф-Ассорти-Pickwick (Ч) "Cherry" 25/1,5/12	Характери...	№	МЕГАПОЛ...	186,000	кор
10	П/Ф -для Verylicious - Pickwick (Ч) "Forest Fruit" 25/1,5/12	Характери...	№	МЕГАПОЛ...	5,000	кор

Выпуск продукции и выполнение работ УПУП-000024 от 23.10.2015 3:05:10

Провести и закрыть



Создать на основании



Печать

Отчеты

Все действия

По заказу [Маршрутный лист производства 00000000847 от 23.10.2015 3:00:39](#)

Номер: УПУП-000024 от: 23.10.2015 3:05:10 Направление выпуска: На склад

Организация: УПТ 000 Склад: Склад №7

Подразделение: Участок фасовки 3 этажа Вид цены: Производство

Товары и работы (1) Дополнительно Комментарий

Добавить Указать серии Заполнить

Все действия

N	Номенклатура	Характерис...	№	Назначение	Количество	Упаковка, Ед
1	Pickwick (Ч) Berrylicious Fruit Variety с/я 25/1,5r/12 (40042...	Составляю...	№	МЕГАПОЛ...	3 500,000	кор

Выпуск продукции на склад

*Контроль
графика
производства*



*Регистрация
выпуска*



*Дораспределение
материалов*



iTTeamPro

Контроль графика производства

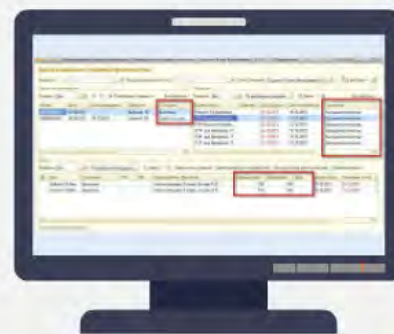

Диспетчирование графика производства

Приоритет: Подразделение-диспетчер: Ответственный: Все действия

Заказы на производство Показать: Планировать очередь по Показать: По выбранным заказам

Номер	Дата	Дата завершения	Приоритет	Состояние	Номенклатура	Характер...	Дата выпуска	Дата потребности	Состояние
00000000002	03.08.2015		Высокий, 25	Выполнен	Pickwick (4) Verylicious ...		23.10.2015	16.10.2015	Выпущена полностью
00000000003	06.08.2015	26.10.2015	Средний, 25	Требуется пере...	П/Ф-Ассорти-Pickwick ...		24.10.2015	16.10.2015	Выпущена полностью
					П/Ф-Ассорти-Pickwick ...		24.10.2015	16.10.2015	Выпущена полностью
					П/Ф-для Verylicious - P...		24.10.2015	16.10.2015	Выпущена полностью
					П/Ф-для Verylicious - P...		24.10.2015	16.10.2015	Выпущена полностью
					П/Ф-для Verylicious - P...		24.10.2015	16.10.2015	Выпущена полностью

Этапы | Диагностика графика | Диспетчирование производства | Загрузка видов рабочих центров | Обработка брака

Этап	Состояние	МП	ПВ	Подразделение, Диспетчер	Запланировано	Произведено	Брак	Начало этапа	Окончание этапа
Pickwick (4) Вер...	Выполнен			Участок фасовки 3 этажа, Зотова Н. В.	186	186	-	24.10.2015	24.10.2015
Pickwick (4) Вер...	Выполнен			Участок фасовки 3 этажа, Зотова Н. В.	514	514	-	24.10.2015	24.10.2015



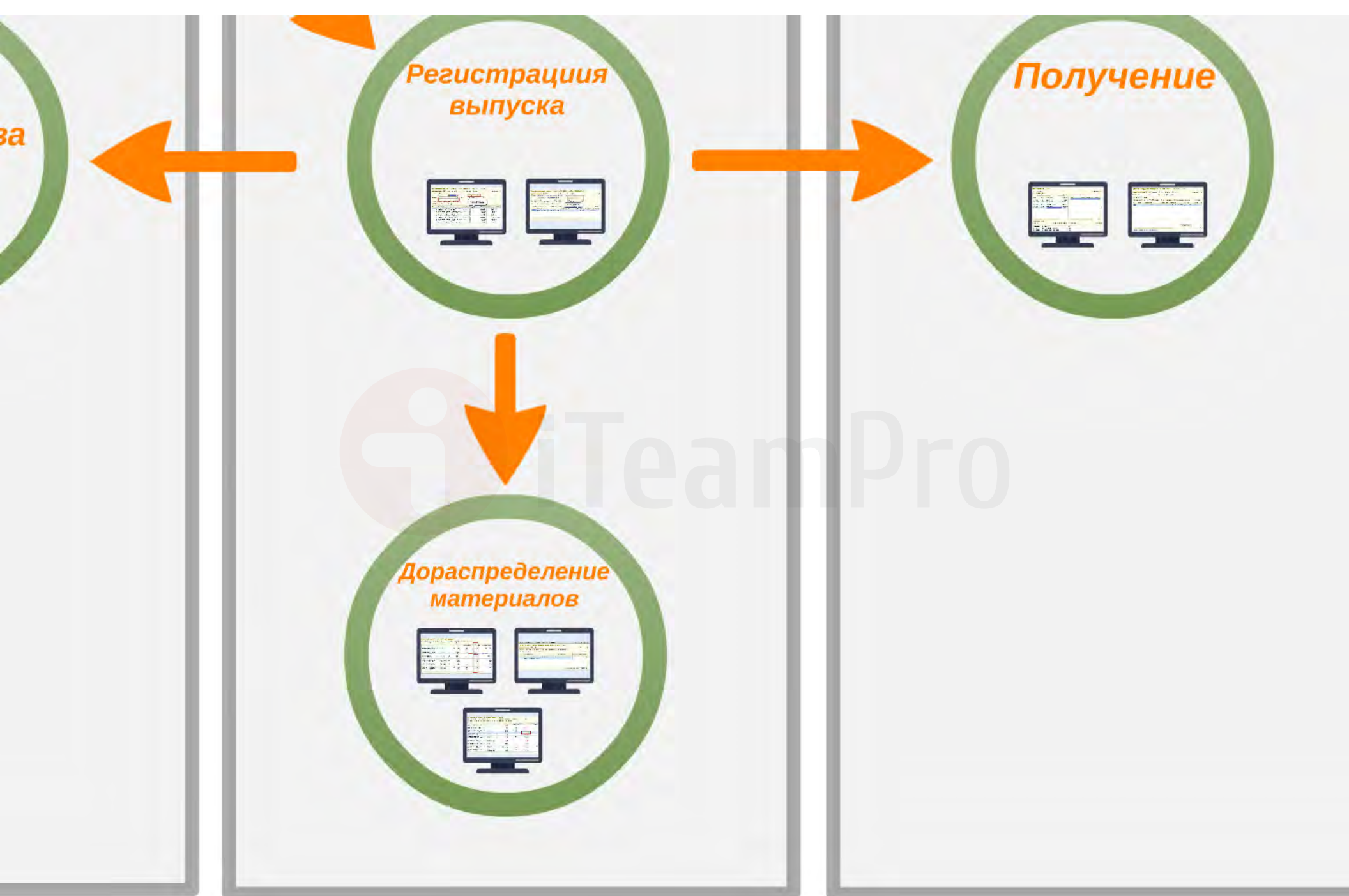

Регистрация
выпуска

Получение

Дораспределение
материалов

ЦЕХ

СКЛАДЫ
(цехов и ГП)

Получение

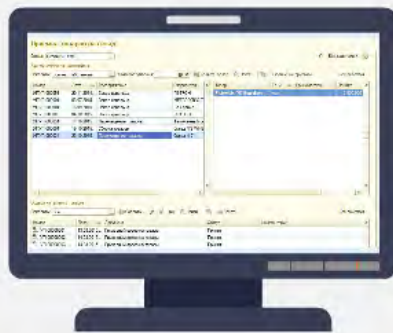

Приемка товаров на склад

Склад:

Все действия

Распоряжения на поступление

Показать: Дата поступления: Создать order | Найти... | Выполнение приемки Все действия ▾

Номер	Дата	Распоряжение	Отправитель	Товар	Ед. и...	Принимается	Принять
УПУП-000053	20.11.2014...	Заказ давальца	ПЭТРОН	Pickwick (Ч) Berrylicio...	кор		3 500,000
УПУП-000001	03.07.2015...	Заказ давальца	МЕГАПОЛИС Т				
УПУП-000004	16.09.2015...	Заказ давальца	БК Сервис				
УПУП-000003	04.10.2015...	Заказ давальца	ПЭТРОН				
УПУП-000031	14.10.2015...	Перемещение товаров	Таможенный ск				
УПУП-000001	19.10.2015...	Сборка товаров	Склад №8 WMS				
УПУП-000034	23.10.2015...	Перемещение товаров	Склад №7				

Ордера на приемку товаров

Показать: Создать ▾ | Найти... | Печать ▾ Все действия ▾

Номер	Дата	Документ	Статус	Комментарий
УП-00000001	13.08.2015...	Приходный ордер на товары	Принят	
УП-00000002	14.08.2015...	Приходный ордер на товары	Принят	
УП-00000003	14.08.2015...	Приходный ордер на товары	Принят	

Приходный ордер на товары УП-00000013 от 23.10.2015 3:22:57

Провести и закрыть



Задание



Печать



Отчеты

Все действия



Вх. док. номер:

от:

Статус: К поступлению



Информация

Товары (1)

Добавить



Проверить



Изменить качество



Указать серии

Заполнить

Все действия

N	Штрихкод	Номенклатура	Характеристика	Назначение	№ Серия	Упаковка, Ед. и
1		Pickwick (Ч) Verylicious Fru...		МЕГАПОЛИС ТК, УПУП-1...	№ до 22.10.17	кор

Принятые товары.

[Показать панель дополнительной информации](#)

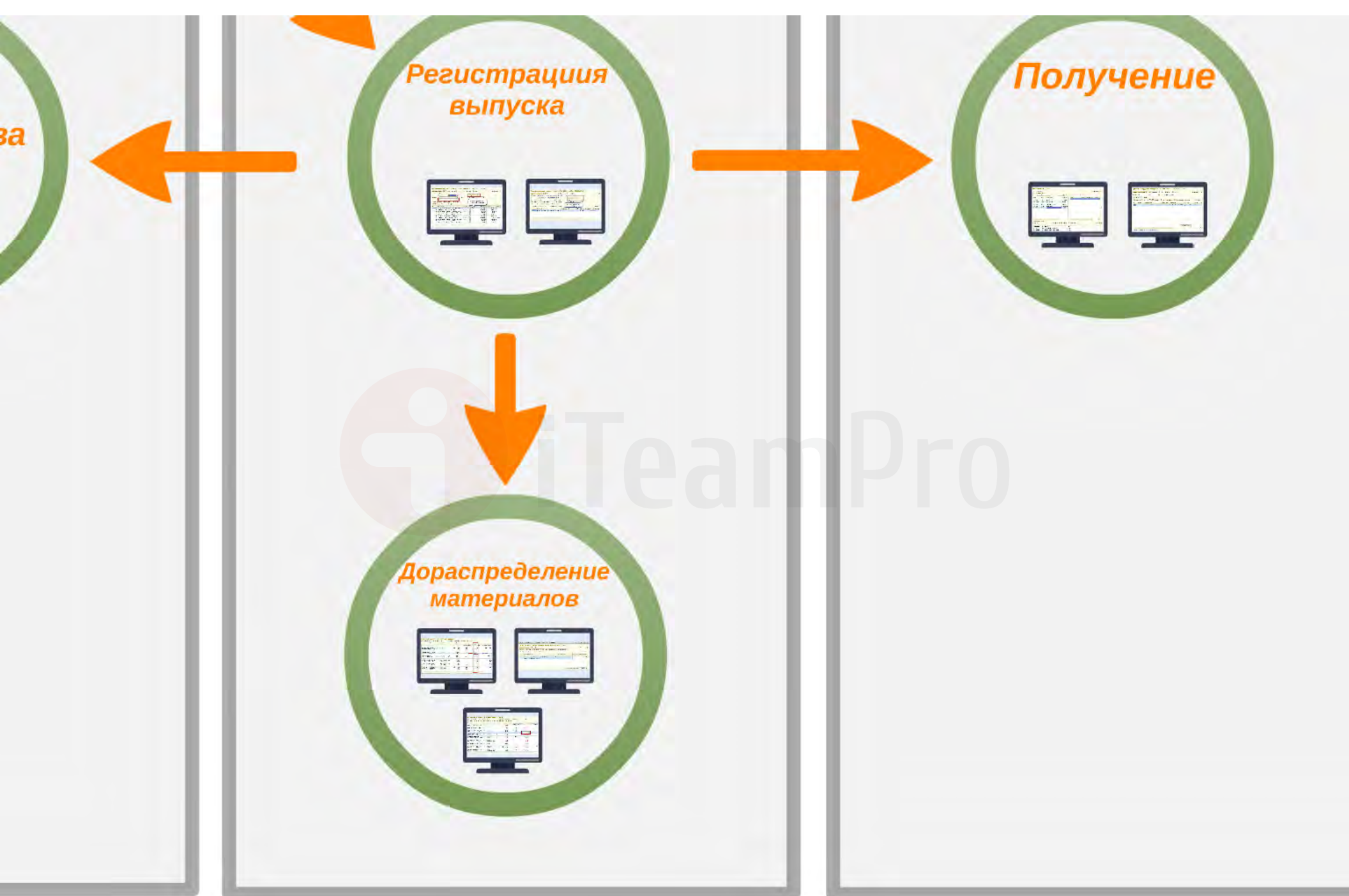

ЦЕХ

**СКЛАДЫ
(цехов и ГП)**

Дораспределение материалов

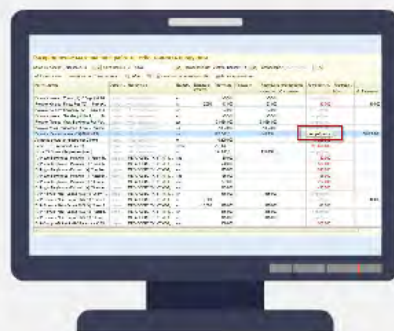
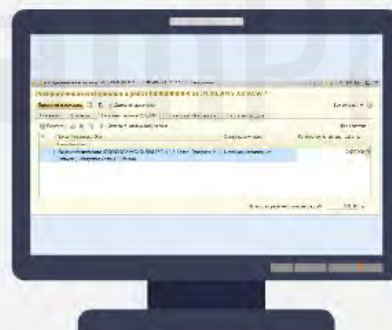
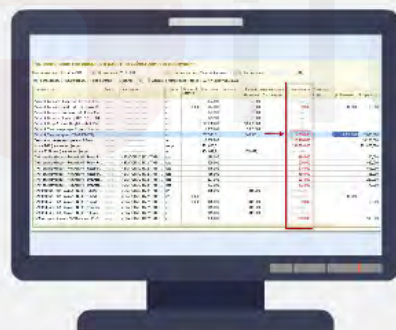

Распределение материалов и работ на себестоимость продукции

Отчетный период: Октябрь 2015 ... X Организация: УПТ ООО ... X Подразделение: Участок фасовки 3 э ... X Распределить: без отбора ... X

[→ Распределить](#) |
 [Расшифровать](#) |
 [Факт. остаток](#) |
 [Найти...](#) |
 [Движение материалов и работ](#) |
 [Акт инвентаризации](#)

Номенклатура	Характ...	Назначение	Ед. изм.	Входящий остаток	Поступило	Передано	Расходы на производство		Распределить	Распреде...	В наличии	В обработке
							Норматив	Отклонение				
Pickwick Конверт Cherry (T2) - 1,5 гр. (K4004...	сварак...	«без назначения»	кг		123,900		123,900		«не требует...			
Pickwick Конверт Forest Fruit (T2) - 1,5 гр. (K...	сварак...	«без назначения»	кг	10,000	113,900		123,900		-10,000		10,000	-10,000
Pickwick Конверт Raspberry (T2) - 1,5 гр. (K4...	сварак...	«без назначения»	кг		123,900		123,900		«не требует...			
Pickwick Конверт Strawberry (T2) - 1,5 гр. (K4...	сварак...	«без назначения»	кг		123,900		123,900		«не требует...			
Pickwick Потреб. Упак. Berylicious Fruit Vari...	сварак...	«без назначения»	шт		33 636,000		33 636,000		«не требует...			
Pickwick Униф. гофротара 25 пак.x12 в кон...	сварак...	«без назначения»	шт		2 803,000		2 803,000		«не требует...			
Pickwick Униф. ярлык (T2) (Я4004000)	сварак...	«без назначения»	шт		852 900,0...		840 900,...		2 000,000		10 000,000	2 000,000
Ленточка отрывная прозрачная 2,0 мм	сварак...	«без назначения»	м		16 200,000				16 200,000			16 200,000
Нитка Т-10 (Цвирней) (метр)	сварак...	«без назначения»	метр		291 600,0...				291 600,000			291 600,000
Нитка Т2 Прима (Цвирней) (метр)	сварак...	«без назначения»	м		174 066,3...		174 066,...		«не требует...			
П/Ф -для Berylicious - Pickwick (Ч) "Forest Fr...	сварак...	МЕГАПОЛИС ТК, УПУП-1,...	кор		180,000				180,000			180,000
П/Ф -для Berylicious - Pickwick (Ч) "Forest Fr...	сварак...	МЕГАПОЛИС ТК, УПУП-1,...	кор		520,000				520,000			520,000
П/Ф -для Berylicious - Pickwick (Ч) "Raspber...	сварак...	МЕГАПОЛИС ТК, УПУП-1,...	кор		515,000				515,000			515,000
П/Ф -для Berylicious - Pickwick (Ч) "Raspber...	сварак...	МЕГАПОЛИС ТК, УПУП-1,...	кор		185,000				185,000			185,000
П/Ф -для Berylicious - Pickwick (Ч) "Strawber...	сварак...	МЕГАПОЛИС ТК, УПУП-1,...	кор		227,000				227,000			227,000
П/Ф -для Berylicious - Pickwick (Ч) "Strawber...	сварак...	МЕГАПОЛИС ТК, УПУП-1,...	кор		473,000				473,000			473,000
П/Ф Pickwick Чай - Сырьё FNG (Ч) "Cherry" ...	сварак...	МЕГАПОЛИС ТК, УПУП-1,...	кг		315,000		315,000		«не требует...			
П/Ф Pickwick Чай - Сырьё FNG (Ч) "Forest F...	сварак...	МЕГАПОЛИС ТК, УПУП-1,...	кг	10,000					«не требует...		10,000	
П/Ф Pickwick Чай - Сырьё FNG (Ч) "Forest F...	сварак...	МЕГАПОЛИС ТК, УПУП-1,...	кг	-10,000	315,000		-315,000		-10,000			-10,000
П/Ф Pickwick Чай - Сырьё FNG (Ч) "Raspbe...	сварак...	МЕГАПОЛИС ТК, УПУП-1,...	кг		315,000		315,000		«не требует...			
П/Ф Pickwick Чай - Сырьё FNG (Ч) "Strawb...	сварак...	МЕГАПОЛИС ТК, УПУП-1,...	кг		315,000		315,000		«не требует...			
П/Ф-Ассорти-Pickwick (Ч) "Blackcurrant" 25...	сварак...	МЕГАПОЛИС ТК, УПУП-1,...	кор		900,000				900,000			900,000

Распределение материалов и работ 00000000009 от 31.10.2015 23:59:59 *

Провести и закрыть



Движения документа

Все действия ▾ ?

Основное

По правилу

По этапам заказов (200,000)

По выпускам без заказов

На статьи расходов

Добавить



Заполнить статью калькуляции

Все действия ▾

N	Заказ, Код строки, Этап Спецификация	Статья калькуляции	Количество материала, работ (шт)
1	Заказ на производство 00000000002 от 03.08.2015 17:01:11, 2, 1-этап - Основная Ф... Pickwick (Ч) Berrylicious Черу (Т-2 Прима)	Материалы собственные	2 000,000

Всего распределено материалов, работ: шт

Распределение материалов и работ на себестоимость продукции

Отчетный период: Октябрь 2015 ... Организация: УПТ 000 ... Подразделение: Участок фасовки 3 э ... Распределить: <без отбора> ...

[Распределить](#) |
 [Расшифровать](#) |
 Факт. остаток ▾ |
 [Найти...](#) |
 [Движение материалов и работ](#) |
 [Акт инвентаризации](#)

Номенклатура	Характ...	Назначение	Ед. изм.	Входящий остаток	Поступило	Передано	Расходы на производство		Распределить	Распреде...		В наличии
							Норматив	Отклонение		Н	На	
Pickwick Конверт Cherry (T2) - 1,5 гр. (K4004...	харак...	<без назначения>	кг		123,900		123,900		<не требует...			
Pickwick Конверт Forest Fruit (T2) - 1,5 гр. (K...	харак...	<без назначения>	кг	10,000	113,900		123,900		-10,000			10,000
Pickwick Конверт Raspberry (T2) - 1,5 гр. (K4...	харак...	<без назначения>	кг		123,900		123,900		<не требует...			
Pickwick Конверт Strawberry (T2) - 1,5 гр. (K4...	харак...	<без назначения>	кг		123,900		123,900		<не требует...			
Pickwick Потреб. Упак. Berylicious Fruit Vari...	харак...	<без назначения>	шт		33 636,000		33 636,000		<не требует...			
Pickwick Униф. гофротара 25 пак x12 в кон...	харак...	<без назначения>	шт		2 803,000		2 803,000		<не требует...			
Pickwick Унифиц. ярлык (T2) (Я4004000)	харак...	<без назначения>	шт		852 900,0...		840 900,...		<не требуется>			10 000,000
Ленточка отрывная прозрачная 2,0 мм	харак...	<без назначения>	м		16 200,000				16 200,000			
Нитка T-10 (Цвирнерай) (метр)	харак...	<без назначения>	метр		291 600,0...				291 600,000			
Нитка T2 Прима (Цвирнерай) (метр)	харак...	<без назначения>	м		174 066,3...		174 066,...		<не требует...			
П/Ф -для Berylicious - Pickwick (Ч) "Forest Fr...	харак...	МЕГАПОЛИС ТК, УПУП-1,...	кор		180,000				180,000			
П/Ф -для Berylicious - Pickwick (Ч) "Forest Fr...	харак...	МЕГАПОЛИС ТК, УПУП-1,...	кор		520,000				520,000			
П/Ф -для Berylicious - Pickwick (Ч) "Raspber...	харак...	МЕГАПОЛИС ТК, УПУП-1,...	кор		515,000				515,000			
П/Ф -для Berylicious - Pickwick (Ч) "Raspber...	харак...	МЕГАПОЛИС ТК, УПУП-1,...	кор		185,000				185,000			
П/Ф -для Berylicious - Pickwick (Ч) "Strawber...	харак...	МЕГАПОЛИС ТК, УПУП-1,...	кор		227,000				227,000			
П/Ф -для Berylicious - Pickwick (Ч) "Strawber...	харак...	МЕГАПОЛИС ТК, УПУП-1,...	кор		473,000				473,000			
П/Ф Pickwick Чай - Сырьё FNG (Ч) "Cherry" ...	харак...	МЕГАПОЛИС ТК, УПУП-1,...	кг		315,000		315,000		<не требует...			
П/Ф Pickwick Чай - Сырьё FNG (Ч) "Forest F...	харак...	МЕГАПОЛИС ТК, УПУП-1,...	кг	10,000					<не требует...			10,000
П/Ф Pickwick Чай - Сырьё FNG (Ч) "Forest F...	харак...	МЕГАПОЛИС ТК, УПУП-1,...	кг	-10,000	315,000		315,000		-10,000			
П/Ф Pickwick Чай - Сырьё FNG (Ч) "Raspbe...	харак...	МЕГАПОЛИС ТК, УПУП-1,...	кг		315,000		315,000		<не требует...			
П/Ф Pickwick Чай - Сырьё FNG (Ч) "Strawb...	харак...	МЕГАПОЛИС ТК, УПУП-1,...	кг		315,000		315,000		<не требует...			
П/Ф-Ассорти-Pickwick (Ч) "Blackcurrant" 25...	харак...	МЕГАПОЛИС ТК, УПУП-1,...	кор		900,000				900,000			

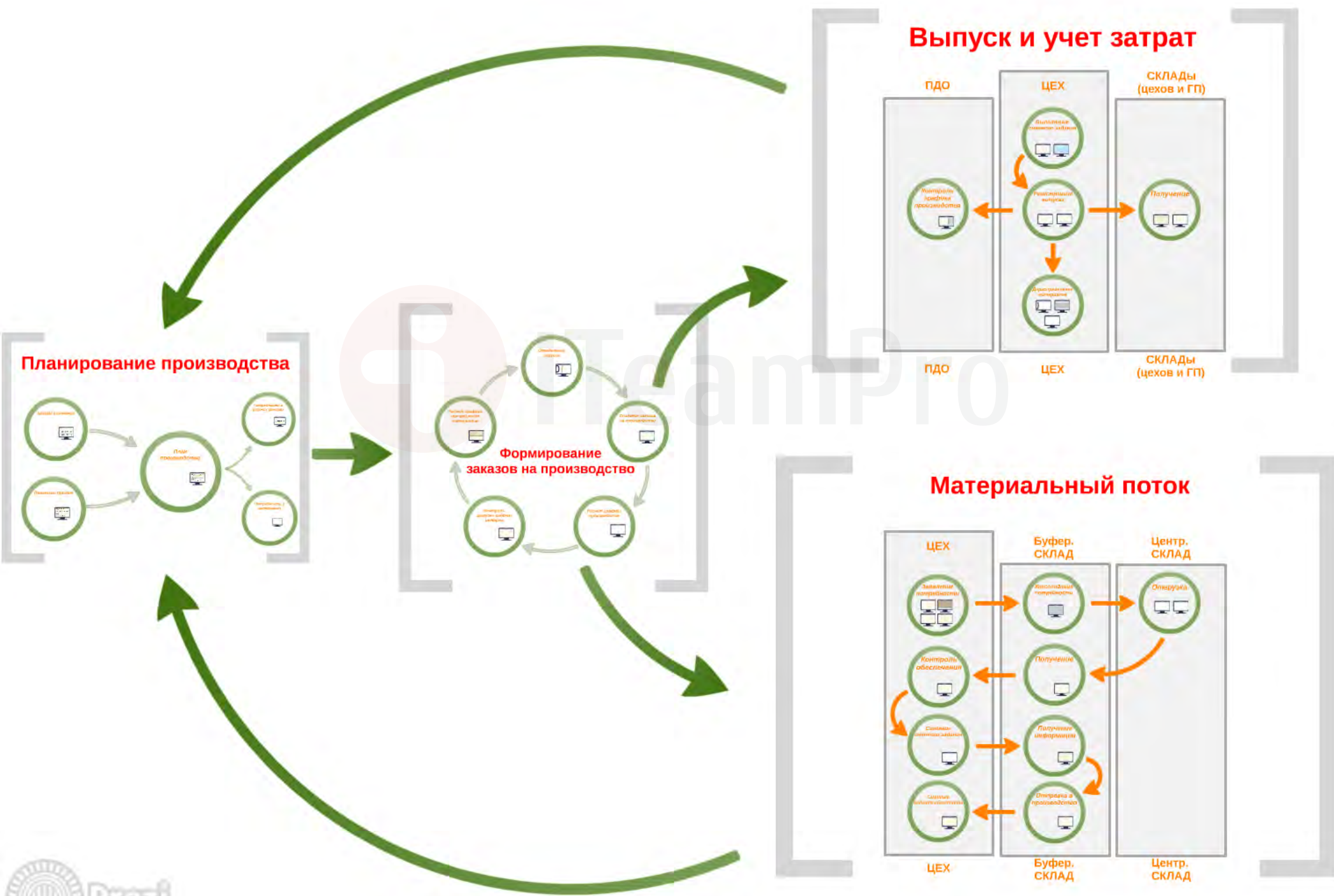

Планирование производства



Формирование заказов на производство

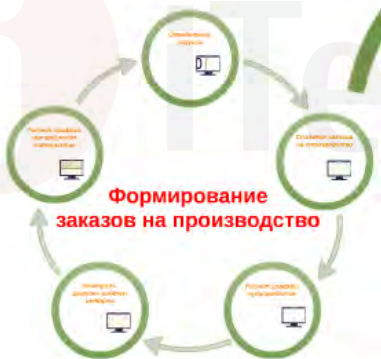

Выпуск и учет затрат

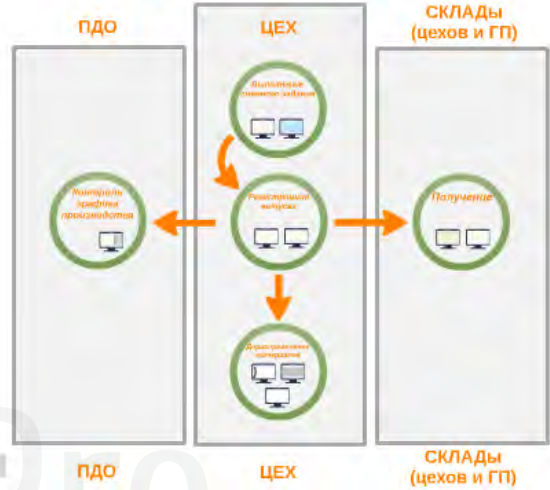

Материальный поток

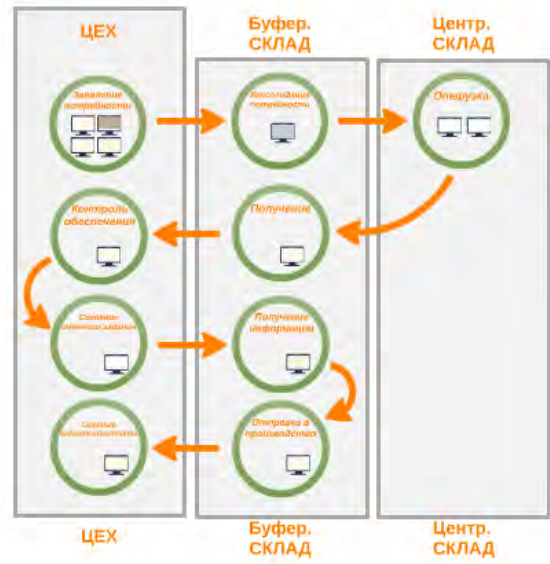

Контакты



- Борискин Михаил Юрьевич, Руководитель службы IT
M_Boriskin@unifoods.ru

www.unifoods.ru

Они помогают нам внедрять 1С:ERP 2.0

Специалисты компании iTeamPro



- Виноградов Алексей Борисович

a.vinogradov@iteampro.ru

- Глущенко Роман Вячеславович

r.glushchenko@iteampro.ru

www.iteampro.ru

Благодарю за внимание!